Norsk Folkeminnesamling
www.folkeminne.uio.no

Asbjørnsen 22

Merknad: Sidene 150-132 er skrevet fra bakre perm og fremover.

NFS ASBJØRNSEN 22

Del 22. Notisbok ($16\frac{1}{2} \times 11$), pag. 1–150, med innlagt innholdsliste av M. Moe. Datert 1866.

22

Hele

1858

1866

Eventyr:

1) Krambodgutten 103–110

2) Ridder og Dronning =
et rygraske Los Halm

3) Malm, Kobber, Staal =
De tre hunde

4) Askefisen og Bergevisen
= NFE. I, nr. 6 xc

5) Mestertyven
(Heri dagt om dyrlu som
slippes ned af træet)

Lalthus
Hos Holzbor
Lister Lexe

1866

bei Maltheklostre i Gjalle
flade
tager Juer ud dem det atter ver
Barte Smølvegvat Spirebløkkel
Aasmund Navery inde
Moral til afgjøre sin dyr
forfaldet

1866

at treffe Erik Aarhus at
fort fra Omgalingsstenten
for Vindelvegen Skifted
og fler i Hardanger

Eine fem Erklaring af Brygger
med fra. Ole Hilleren Lund
Jorgen Lukval

Nar kom han hardt bort ham af

Ny Bergsten Saetlege Rase

Hergsteldsteen Kvartr

Barn Eirliin Velure

Ny Ole Krokken om Brandfolen
forenmange Tagger.
Fremlode det godt til med Slaettyring
og Fren den Landen og falde
Missionen dog Landen

Trinlig Singnalig

Stening Primstrüng

Ny Jacob Kvernaas med at
fortelle Historien om Sven af
Knud Freim. Skal gin Mand et
Drishestainen.

Heltberg om Lund
Erik Aarhus om Brudebro og
Finlagsbringbr til Doktoren

6 — 48
1 [illegible]
7 56

1 [illegible] 16 [illegible] a 2 - 6
6 — 48
96
7 24

2 . 2 12 — 96
20

[illegible]
228 237.
174 232
241
229
227
276
65
272
204

Juni 3

4	Sæter	1		
	Maltvolde Opgrøft 4	2		
	Do [illegible]	10		
	Til [illegible] Maltvold	1		
	Driftsopgj.	1 -	2	
	Jernbanen	1	4	
	[illegible]	2 -	"	— "
	Post [illegible]	"	4	12
		20 —	"	12

af Grotting modtget 10 Kr

6	[illegible]	— "	3 —	"
	[illegible] 1314		2 —	18
	Holme 1314	—	2 -	2
	Driftsopgj. —		" —	10
	[illegible] 1½ —		2 —	18
				4
	[illegible] 1	—	1 —	16
"	Listad 1¼	—	2 —	"
7.	[illegible] 1⅛		1 —	12
	[illegible]		1 —	20
	[illegible] — 1½	—	2 —	10
				8
	Trøhest — ¾	—	1 —	8
	Moen —			
	[illegible] ⅛	—	1 —	12
	[illegible] 1	—	1 —	16
	Moen —		2	
			1	
	Tigger		3 —	10

~~Ole Hansen Toftelien (Vale glatt Postaabneri) har ikke modtaget [illegible] anmodet Henvendelse om Sendelse NB for de Fund ?~~

NB ~~Peter Hovind [illegible] Meisel at sende.~~

~~[illegible] at bestille for~~
~~5 kr Lars Hauge i [illegible].~~
~~Sendes til [illegible] Ege Rogegjan anført fuldstændige at andet Sted~~

Dobbeltægget Meisel af Bronze

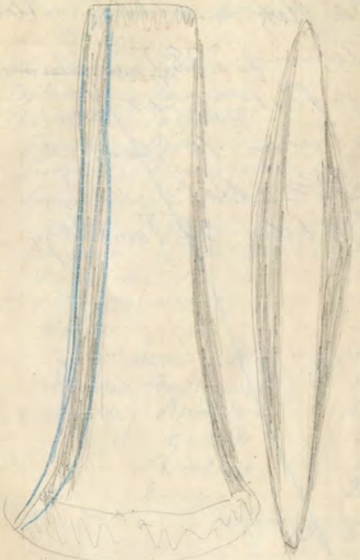

Ole Hansen Toftelien

Per Hak med Odde 168

Aurvrég 28 Tønn ~~Ternet~~

i Raten ber det Tuptum

Tønn 16 Alen

30 ½ i Rabr

9 daler 22 Tønn Tag

	7	5	3 – 10
	Brandsay Tollemo		1 – 16
8	Fra Tollemoen derfra Drettsgang		4 20
	Ole Thorsen Tollbin –		2 12
	Tollemoen – Dambaas		1 14
	Damb – Tagstuen		1 18
	Fagstuen Gerkin		2 2
	Gerkin – Haugsvold		
	Lobunds Udsyft d. 10 –		2 8
	Rasmunds Lergum		2 3
9	Haugsvold Drivstue		2 8
	Drivstuen – Kise		2 12
	Kise Aasne		2 12
	Aasne Nystuen		2 21
	Trokoit Midde – Ulir		4 6
	Nystuen Andbygaard		1 20
	Andbyg Bjerkaker		1 12
	– Gerlod		2 3
	Breitmo		1 14
	Engen		2 2
		12	1 19

225
120
105

24 | 225 | 9
216
9

12 „ 9

10- Dagen
Efter Kaffe
Drikkepenge } 3 „ 12
Hjemkomst Brød 1 1 10
Derved fuldlagt til Hr
Districtslæge — 1

14 1 7

31
Hotel [illegible] 1 4
Dampskib [illegible] 2
4 – 12

18 – 4 – 19

Udsigt over den nordiske
oldtids heroiske Digtning
af S. Grundtvig Nord Univers.
Tidsskrift IX 5 H. 126

9

Juni 11
Ved Kassen gl. Regning 14 Ort „
Forskellig 15
Sæbe — ; 8
Tobak [illegible] — 1 6
12 Melgaard gl Regn 3 60
Aabning [illegible] — 60
Cigarer — 1 72
Underbukser — 114
Drikkepenge for Skaffer „ 24

Regn
Regn for [illegible]

For 10 – i 4 Dage til 15 de

6 Ort 1 – 18

Drikkepenge 1 4 – 4

Drikkepenge . [illegible] 2 – 12
Throndhjem [illegible] 1 – 2 – 16
10 Mil
Dito 1 „ 12

Bolalt Cassa af [illegible] 4 — 106

Ag Til Arbeidsmænder [illegible] 24
lys— [illegible] 12
Drikkepenge — 12

Lundnæs 16. 6. 66

~~Lomyrene ved Høyland = 327 Maal.
I det [illegible] Udmarks- al-
[illegible] med at [illegible] Sterke
af Tyskerne indenri med be-
derna. Dem er afgrøftet lyst
mellem med Hovedgrøfter af
samme 3 Alens Dyb (hvorfor [illegible]
dalig oprindelig vard 4) og Tra-
grøfter af 2 Alens Dybde. Hvor
grøfter og mellem de 3 Alens
[illegible]. Hovedagtig [illegible]
Gror og Tralvonger; [illegible] og mest for
vaadnende Lag mellem 4—7 Alens
Dybde med mindre forandret og
mere fuld af Torv. Paa to
Steder vare ført ^over afsondrede Stykker
af Spagnum, men det syner ikke
at [illegible] lig [illegible]; da de gaa
alt Vand. Den [illegible] belagnede [illegible]
ligt Stok fundet den bardte
Torv [illegible] [illegible] [illegible]~~

Udsiv opmaalt Bund ge 10—12 Alen

forstaaet at behandle [illegible]
[illegible] Maade.

17 Gjestad Myren og
Bakken Myren som Thorne
for at [illegible] [illegible]
til Dale med god Brændevin

18 Prestegaardsmyren andrag 40
Maal [illegible] gaa [illegible]
[illegible] [illegible] god Torv, [illegible]
i [illegible] [illegible] 1 - 5 [illegible]
[illegible] andrag 7 - 8 Alen

Samme [illegible] [illegible]

Øgaardsmyren ligger [illegible]
[illegible] som Børra. Alle
[illegible] [illegible] 1/4 Mal for Dampskib.
[illegible] [illegible] [illegible]

19 Juni Landevei Levanger
2 Mal a 16 = 32
[illegible] 40
72
Landevei Driftsvogn - 2 - 3 - 12
Dampskib Levanger - 3 -
med Bakklund
til Prestegaardsmyren Aftale
[illegible] 1 Mal - 3 -
[illegible] med Traske - 8
3 [illegible] 12
Drikkepenge [illegible] 12
20 -
21 Levanger Gjestad [illegible] 1/2
Gjestad [illegible] 1/4 [illegible] 1/4
22 Levanger [illegible] Holm 1/4
[illegible]
[illegible] [illegible] 1/2
[illegible] Holm 1/2
Holm [illegible] 1 1/4
3 m 12

22 Driftsugge g ... 3 — 12
fit ... 2 — 12

24 ...
Bz Driftsugge 1 — 1 — ...
24 Bz ...
... 1 ... 2 16½
...
... 2 — 8 —
... Thrandh ...

trivselig ... Hard
det gik ... lal
...
trivsligt fra Veiet
var godt
... kvorly
...
...

Tørgeskjæring g Myren gaa
Skøp. Kragstad ...
... Haaden gaa
Nordal g Gelstad i Skogen.

Juni
21. Gaglar 20 Maal ligger ved ...
i en Bakkefolding
40 Maal ... i Marken
Den første ... gjennemført ...
med Grøfter ... mellem 3–4 Alen
... Molan ...
god Tørr ... ...
... ... Bülterjer ...

Kragstad, ... gaarden, ...
fl. ... belydelig ...
gaa Nordet, som ... gaa
og til flere 1000 Maal ...
... at ... 4–6
... ... Bakke...
g ... Torvørrene ... ...
... ... Alt

giv gav Tåre ... ved
[illegible] naar man [illegible]
[illegible] nogle [illegible]
[illegible]

[illegible] Trolaruager
[illegible] overalt.

22 Ved Verdalen.
Over Elven gaar Veibroen og Laxe
fiskeri [illegible]
Laxen [illegible] alle [illegible]
Verdalsvigrane [illegible]
Brokning af 3 [illegible]
af [illegible] og [illegible]
[illegible] Bredde. [illegible]
af [illegible] Tusind Alen. [illegible]
[illegible] af mere eller
mindre [illegible]
[illegible] ved [illegible]
[illegible]
[illegible] nogle [illegible]
[illegible] og [illegible]
[illegible] 1865. [illegible] 4–5 Alen
[illegible] Mygg man [illegible]
paa Mosset [illegible] Spover
Charadrius morinellus. [illegible]
[illegible] parvis. [illegible]
[illegible] i Juli og
August med [illegible].

[illegible]

NB

5te Juratse at [illegible] til
Lyoben ved [illegible]
Ege . Lars Haugol
[illegible]

NB

[illegible]

B

Thervald [illegible]
[illegible]
[illegible]
[illegible]
Bonnevie
Peltier
Friis
Dau

26. Juni [illegible]
2 par Strømper
2 Skjorter
3 [illegible]
1 [illegible]
1 [illegible]

Tornwerk und Schlickeysen Press
i Dinglers polytechnische Journal
CLIX S 97 . 1861
et Dette sammesteds 1863 . CLXVIII
er Anfertelt i Tornantiggruben ar
Direktor Weltzien ? i Alexishütte bei
Lingen im Hannöverschen

NB (Mittheilungen über die Fabrikation
von Torfsteinen [illegible] Schlickeysen
Wigand und Hempel 1844.
NB [illegible]

Balle

S. B. Amts Landbrugsråd
Sten Wedel 1.9/66

ba Tørvejr i Udstrækning 8 Maal
[illegible] [illegible] [illegible] [illegible] [illegible]
[illegible] Brandtørv af gennem-
snitlig Dybde 1½ Alen. [illegible]
Afledning [illegible]. Antagen
[illegible] [illegible] [illegible] [illegible] Tørv
og Tab 2/3 [illegible] [illegible]

4.5 / 80.000 [illegible] [illegible] Tørv
45 = 17777 Tdr Tørv
350 antagelig 8000 Tdr. [illegible]
315
3500

I Forbindelse og [illegible] [illegible]
[illegible] at [illegible] [illegible] [illegible]
til Bornholm.
1 [illegible] [illegible] [illegible]
2 Arbejde og [illegible]
3 De [illegible] [illegible] [illegible]
[illegible] [illegible] [illegible]
[illegible]

Alfred Schack, Ambassadør a/Trade
Emile Dünki

Gertrud [illegible] [illegible]
[illegible] [illegible] 70–80 [illegible]
[illegible]
Troer over [illegible] [illegible]
[illegible].
Andre Anstragen Stafne

Roing. Andrag til Landbrugsraadet
Om [illegible] [illegible] [illegible]
[illegible] [illegible] Brands.
[illegible] [illegible] Men [illegible]
[illegible] [illegible] [illegible].

[illegible] [illegible] [illegible] [illegible]
[illegible] med 20300 □ Maal med
en Dybde som [illegible] 10 Alen og
[illegible] [illegible]. Det [illegible] [illegible]
[illegible] [illegible] [illegible] [illegible]
[illegible] [illegible] [illegible], [illegible]
[illegible] [illegible] [illegible] [illegible] ~~[illegible]~~
4 [illegible] [illegible] [illegible] Tørvefabrik
Tjeneste. [illegible] [illegible]
[illegible] Alen [illegible] god. [illegible] 7

i Dalen meget god [illegible] gla[illegible] [illegible] flyvende og [illegible] (til [illegible]) [illegible] Traktor [illegible] ikke give [illegible] [illegible] Tell, [illegible] for [illegible] og [illegible]. 2 a 300 Mand [illegible] [illegible] 600 Mann [illegible] [illegible] [illegible]

Andet [illegible]

36

40 fra Throndhjem	Stören	4 3/10	~~86~~ + 8? = 14 1 Land	74
Fra Stören	Tyelden	1 3/8		56
Tyelden –	Kirkvold	1 3/8		~~50~~
Kirkvold	~~Ramlö~~	1 1/2		40
Langledet		1 3/8		06
Langledet	Ramlo	1		40
1 Juli Ramlo	Hov	1 1/8	30+	78
Hov. Nor[illegible]vold	7/8 =	1 1/8		40
Norvold	Bergen	7/8		36
Bergen	Röros	1 1/4		50

[illegible] for Toldbetjent Tr[illegible]

2 Juli Til [illegible] [illegible] [illegible] 1/2 [illegible] betalt 72

[illegible] — 28

[illegible] 293 — 1— 24

[illegible] — 24

Röros. Oostraum 1 1/4 36 189 / 53 + 63 / + 5

Oostraum Tolgen 1 1/4 36 / 9 / 45 45 / + 6

Tolgen Landbro 2 72 + 6 78

Landbrö Engen 1 3/4 Al. 1 7/8 = 84 7/2 + 4 1/2 72

Natlogi [illegible] med Aften og Frokost og T[illegible] 52

Til Engen Hans 3 Kr 4 1/2 [illegible] 1 Land 4

6 Prell.

4 Hvie alle Bergset Moder og Zaffe — (ordentlig) | 24
Tilsyn — | 4
Høye Storgaar 3 Mil 8 + 72 | 80
Stad Storfjord Nordvendt fra Aas. Zvartz — | 48
Dverre Storfjord 4 Mil | 112
156 | 60
Storfjord diset |
ditto Arnstad 12 + 108 | 4
Gl. i Trinitet Zylm |
Arnstad Aggaard 6 + — 36 | 42
Aftenmør — | 24
Nygaard Grimstad — | 72
ditto Moder | 24
Grimstad Nellestrand | 24
| 6
Nygaard Aaling Nyseth — | 2
Jordbruns Elven 1 | 2
Fratoft Hamma — | 22
Zarial Ansberdbruns (...) | 8
Hamar Espevold 6 m |
Eidsvold — 6 — | 2 — 48

Tid Dette er Morfestemadt, de Dalgstr de Tiur og Aalaaned

Stavne Meddelelse om Levemaade i Romsdal og Aalen

I Gardenegen 3 Tdr. pr. Landet Gl. Laalge

I Romsdal er Grød Foredning i det Højeste 2 Gange om Dagen af sammenalet Farremel. Alene 1 Merk for Dand til Maaltid. Der regnes almind gaar 4 Tønder om Aaret til hvert Menneske. Farremelet koke vel gaa Bakstav før Den maler. Men Grøden koges tyk og da det er Drammelmennesker naturlig koge som var de ikke stærke nok til at være den ordentlig sammen, Forvaring ikke tilstedt alt at Grøden er lagt af være brid Meel i som iller koges.

Skafne har gjort den Erfaring, at Grøden smager bedre, naar den er velkogt.

Til Grøden spises Melk. I Dag Melder meget bedst i Brug. Man spiser to Gange om Dagen. Dette er Dagsgaltprud, der ikke er Storkel sallet, men saaes og koges

[illegible] med [illegible] an [illegible]
Grejn og [illegible] (: [illegible] grönt [illegible]
[illegible])

I Aalen [illegible] Malt fremstillende der [illegible] [illegible] [illegible]. [illegible] Malt med [illegible] og [illegible] og [illegible] [illegible] [illegible] ([illegible]) [illegible] [illegible] man [illegible] [illegible] mangle. Det er naturligvis [illegible] [illegible] af at [illegible] fremstille de. [illegible] [illegible] og [illegible] [illegible] skal man [illegible]) [illegible]. [illegible] [illegible] Maltegrad

[illegible] [illegible] [illegible] i Malt [illegible] og [illegible] [illegible] [illegible] [illegible] [illegible].

I [illegible] [illegible] [illegible] [illegible]
1 [illegible] [illegible] [illegible]
[illegible] [illegible]
[illegible] [illegible] [illegible] af [illegible]

[illegible]

Tørv paa Røros.

[illegible]

[illegible] gaa 8 a 10 Tønder med Tørv [illegible] for 1 Dl. 12 –

[illegible] [illegible] for [illegible] og [illegible]

Tørv[illegible] [illegible] med [illegible] [illegible]. [illegible] [illegible] i [illegible] [illegible] [illegible] [illegible] [illegible] og [illegible] [illegible] Tørvens [illegible] og [illegible] [illegible] ud.

1 [illegible] i [illegible] [illegible] betales med 2 Daller, men Tørv er [illegible] billigere.

Tørvingen 8 – 14 Dage [illegible] [illegible] [illegible] [illegible] og [illegible] [illegible] [illegible] [illegible] [illegible] [illegible] [illegible] [illegible] [illegible]

i hus eller faller og i Stak, d-
kaldes Stabbe, gir 40-60 Tönder.
Brændt Sommers og naar man
er ferdig, men Skjæring.
Rødder: [illegible] dybt [illegible]
Birk. [illegible]
til Mil Træ 20 Alen langt 1½ Alen
[illegible]; det er
[illegible] da Rødderne var afhugget.
10 – 12 Tommer.
Tørredøkker [illegible] ¾ Mil
[illegible]
[illegible] Punkt.
Tørredøkket 40 – 50 Alen –
[illegible] Tør [illegible]
[illegible]
[illegible] for
[illegible] –
[illegible]
[illegible]
[illegible]
[illegible]
[illegible]
[illegible]

[illegible]
[illegible]
efter.
[illegible]
[illegible]
[illegible]
[illegible]
[illegible]

[illegible] Lag. Materiel
og Brændsel.

Tørredøkkene 12 Tomme [illegible] 9
4 – 6 [illegible] 6 – 8
vag 3 – 4 [illegible] 2 – 3

[illegible]
= 6 [illegible] 4
7 — 1
14 — [illegible] = 14 □ Alen 13½

[illegible] 120 [illegible]
112
8 [illegible] = 8,57

[illegible] 232 Skilling 232.

Tørv

10de Juli

Myrene [illegible] Sandaker
Røros [illegible] god Tørv [illegible]
[illegible], men [illegible] det
[illegible] at [illegible]
[illegible] og [illegible] det [illegible]
[illegible] nemlig Moder
[illegible] Mose [illegible].
[illegible] de [illegible] Tørv
[illegible] og Brændetorv [illegible] Tørv
[illegible] udmærket
[illegible], naar man [illegible]
[illegible] alle [illegible] Myre

Der var [illegible]
[illegible] 5 Gravers Dybde
[illegible]
[illegible] og [illegible] og [illegible]
[illegible] et [illegible] Produkt
og [illegible] for kort [illegible] for
[illegible] til [illegible]
[illegible] med [illegible]
af [illegible] Ola

John Teragen = John Storøien
[illegible] Salg og Tilvirkning
af Tørv [illegible]

Et Stykkrin = 2 Tørre
skal være 24 Td. god Tørv
[illegible] til Ved. 1 Spd
[illegible] for — 30 ß.
~~24 Td. [illegible] til 108 [illegible]~~
3 Mand [illegible], naar [illegible]
[illegible] 3 Stykkrin om Dagen, men
[illegible] følger [illegible]
med [illegible] og naar [illegible]
[illegible] og
[illegible]

Man [illegible] for 2 Stykkrin [illegible]
[illegible] 5 [illegible]
a 2 [illegible] (Tørvemdrager)
[illegible] 7 ß 1½ Lade

Tørven er [illegible] for [illegible]
[illegible] af [illegible] og alt [illegible]
[illegible] det første og [illegible]
[illegible] for første Aar
[illegible]
[illegible]

Törkning lages naar det er godt
Törrevejr 3 Uger 1 Maaned
[illegible]
[illegible] ½ a ⅓. [illegible]
[illegible] naar den [illegible]
[illegible]
[illegible] 4–7 [illegible]
[illegible]
[illegible]
[illegible]
[illegible]
[illegible]
[illegible]
[illegible]
[illegible] af [illegible]
[illegible]

[illegible] 1 til 8.
[illegible] 1 til 12 [illegible]
[illegible] til at [illegible]
[illegible]

[illegible]
[illegible] 3 a 1½ [illegible]
[illegible]
[illegible] af godt [illegible]
naar det er godt Törvejr.
Naar Bunken ikke dækkes med [illegible]
[illegible]
[illegible] 6 [illegible]
Man [illegible] af [illegible]
[illegible]
[illegible]

Nb. Ogsaa Myrene lages [illegible]
[illegible]
[illegible] til at [illegible]

[illegible]
[illegible] 8 [illegible]
[illegible] og ½ [illegible]

Foer

I [illegible] 8 [illegible]
[illegible] = 1 [illegible]
[illegible] 3 [illegible] = 4 [illegible] 3–4 [illegible]
[illegible]

Skjold

66 Lent. 6. [illegible]

Dybdal

[illegible] lor Torv [illegible]

[illegible] = [illegible]

[illegible] altså 3 [illegible]

[illegible]

[illegible]

[illegible]

[illegible]

[illegible]

[illegible]

[illegible] 4 [illegible]

[illegible] 5 [illegible]

[illegible]

[illegible]

[illegible]

Juli 3die 1806

[illegible] Grina Nordrang i Dalbygden.

[illegible] Tjern [illegible] Grina [illegible]

[illegible]

af [illegible]

Solan Strand. Søskendebarn af [illegible]

paa Østranden i Tolgen.

til andet Søskendebarn af Østgaard [illegible] til Tönset og [illegible] af [illegible]

[illegible]

Levert i Norske Folkeminne [illegible] 2 [illegible]

Opsendalsolnen [?]

Opstedalselner (

1 Skrikken [?]
2 [illegible] stor Oppro [?]
[illegible] B fald. Oppro [?]
Rinkan [?] og Bomm
lave [?]

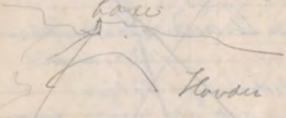

[illegible] [illegible] baand opsat. [?]
[illegible] [illegible] [illegible] [illegible]
[illegible] [illegible] [illegible] [illegible]
[illegible] [illegible]

[illegible] [illegible] [illegible] [illegible]
[illegible] [illegible], [illegible] [illegible]
avslegt [?]

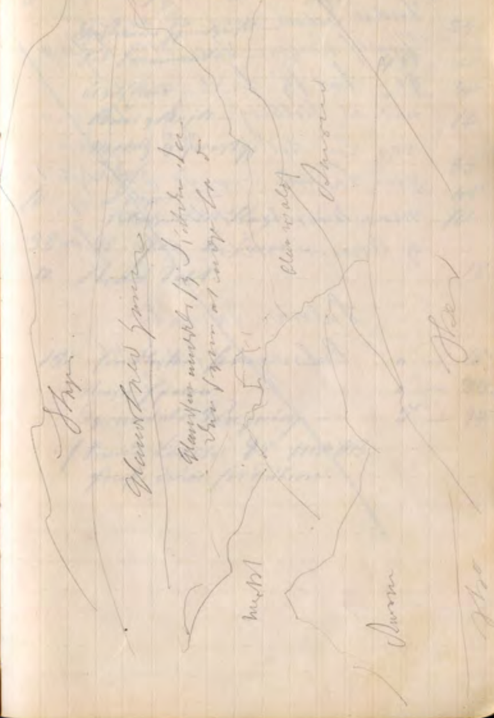

Ludr. Edna ... Digranes
... var ikke ...
... til ...
... Holberg ... Ar...
... til ... Drage...
... ...
... ikke ...
og ... ...

Lulna ...
Lulnego ...

37

6	Fortering. ...	1 —	24
	...		24.
	Til ...	4	60
	...	" —	40
	Brö og Brike		72
	... 299.		
	...		88
10	Drage		48
	Telegram til Hag		70
58 —	40. ... for Juni.		
11	Brød ...		18
12	...	" —	10
	...	" —	24
	... Regning	5 —	94

(... Lerche 45 ...
... for ...

Juli
Hardangerreise

23. Billet bi Terveis [illegible] 9 [illegible]
Transp.

Frokost
do.
Brændev.

Middag
1/2 Fl. [illegible]
1 Kop Kaffe.
1 Brændev.

Aftensmad
Brænnev.

24 Kaffe [illegible]
Frokost.
do. Brænd.

Middag
1/2 [illegible]
Kaffe.

1 Toddy

Aften
do.
Brænd.

25. Saft.
Fratraft
Brus Dram
Selterwand
Middag.
1/2 fl Sabin
Brus

ailom 1 m 12
Brus – " 12

Tolfsammen 5 Ord 4 mk 20
Drikkepenge 2 – 4
Sragt f. Brus 1 2 – 2

16 4 – 2

Christiania Teröen

90 mk = 18 ord 8 + 1 kr 22

26 Teröen 2 Ort [illegible]
Terbering 2 – 4 – 4 – 4

Teröen Utne (tvbyl)? 1 2
Hansen – 1

2 2 4

~~Professor Heiberg at [illegible] Krimfeldtsotelset med Adresse til Efterfagere~~

~~[illegible] Skyld at [illegible]~~

C. W. Wysmann aus Leyden

Kaptein Vibe Fredrikstad
Photografier løbgade
Gt. Thorbjørn
Vel. do Anna Brock
Jos. agar Ingeleir Ulv
Pastorens Galling Jacob Da
~~[illegible]~~ 4 Kone

Fagerd Heiberg. NB ~~[illegible]~~
[illegible]

NB

Tilf. [illegible] 19. kr. 1 – 6
[illegible]

Dr Gerhard Brock
Froken Brock

Raggum Lars Age
Maukabu Lexe Upridder
Knuskkvale Lars Ped. Börve
Granberg Jon. Ole Lexe
Enten ned i Dalen til
Grannabakkene Lexe og
og Kjerkjekeordalen Börve
(eller over Jöidene til Aurmol)
saa til Lotteod (Remdgi) Moland.
Eystetraibud Moland.
Krokevatkadle Aatre - ft.
enten til Hauribu og
Britheloqret
eller lige over til Belebotten
gjennem Valledalen til Röldal.
Klokker Erik Gunlav Knudsen

Fra Ulvik til

Eide	1 Mil
Helland	1 1/4
~~Strömmen et Fandalsöen~~	~~2 1/2~~
Sandven i Vikör	2 1/2 3/4
(og Rest Ulvik (Hakestad)	2 1/2
Vik i Eidsfjord	2 1/2
Eide til Vik i Eidsfjord	3 1/4
Helland Odde	2 3/4
Sandvevandet til Rosteig	1/2.
Øvre Simdal —	3.

Ikke [illegible] over [illegible], [illegible]
[illegible] [illegible]. Ikke [illegible]
efter en Mere og [illegible] [illegible] en
[illegible] gaar [illegible] [illegible], [illegible]
[illegible] [illegible] blir [illegible]
[illegible] Liv [illegible] [illegible] [illegible]
v. [illegible]

Ofastdalen Nr. 1. 92

½ Maal 2 [illegible] god Torv
½ Maal [illegible] [illegible] god Torv

Ulvsete [illegible] Myrer [illegible]
[illegible] Maal fra ¼ til 5/4 [illegible]
god Torv. [illegible]
[illegible] ([illegible]) Torv
[illegible] [illegible] [illegible]
[illegible]. (5-6 maal) i [illegible]
1½.

[illegible]. 1½ Maal i
10 [illegible]. [illegible] 2 god
Torv til [illegible]. [illegible]
[illegible] [illegible] god [illegible]
[illegible] [illegible]. [illegible]
[illegible]. [illegible]. 1 til 3 [illegible]
[illegible] god Torv [illegible] [illegible]

Falunberg er god lidt Myr, men
at Spor, de øverste Lag uforvandt
og Sagnene; de nederste forholdt sig
forskellig. [illegible] [illegible], [illegible]
[illegible] at [illegible] [illegible].

[illegible] en stor Myr [illegible]
[illegible] af Bakker og [illegible] [illegible]
[illegible] at der [illegible] overalt
er [illegible] [illegible] Gang og [illegible]
uforvandret Sagnene; [illegible]
[illegible] [illegible] Tora [illegible] [illegible]
Gamle Dal[illegible]dalen [illegible]
Myrer af betydeligere [illegible]
Strækning, [illegible] [illegible] [illegible]
at [illegible] [illegible] [illegible] [illegible]
[illegible] efter [illegible]

Lagarungen ¼ Mil [illegible] [illegible]
Dalen [illegible] og [illegible] 40–60
[illegible] [illegible] [illegible] af [illegible] [illegible]
[illegible]

Aarvinott 9 August.

Naar [illegible] [illegible] de [illegible] Elv
eller [illegible] [illegible] [illegible] give Leg
[illegible] de [illegible] de [illegible] [illegible] at
faa [illegible]. [illegible] D g. — Klok Eerik

~~[illegible]~~ Mats [illegible]
Mats [illegible] [illegible] [illegible]
[illegible] [illegible] [illegible] [illegible].

[illegible] at [illegible] [illegible] [illegible]
[illegible] [illegible] er godt [illegible]

Mellem Oggedalsfjorden.
Og hin Oggedalsvigen gaar
Eket i Bordgale

Aasehorten

Fra Lofthus til August Juni og Juli 3

I

Juli Oggedals Gardene gaa Skarnfoten alle
Liastølene, saa gaa Nasebakkene alle
Naasen og hende inde ved Lofthus
Ulvaasvang Halland. Fra den anden
Side Kirkebygd, langt indover Landet
gaar med Odde. Det Fjeld indover
med Lode gaaende til Grubbakken
hvorfra det bøiende indover i den
Grubbefjeld og [illegible] (...)
hvorfra bratent til Oggedalskirke
Strader, ~~[illegible]~~ Gardene Dalesfolk
Ogaren og over Lindebrand i
Agger og Dram over Breidaaen bret
og til Halsberg, fra Belighagen
vi gjorte [illegible] 1 [illegible]
Breidaien [illegible] [illegible]
Trappa. Grønnehalle. Lervig
Jacob Ureime [illegible] Hallare
4de Herfra lag vi tvert over Breidaa-
gaaen i [illegible] over Fjeldet
med en [illegible] bort til Bri-
vatne, her vi fulgte Hallene
fremmest dalen.

Det kall. [illegible] med [illegible]
[illegible] Mosdallan og [illegible] Berg
= Rossekallan [illegible]

[illegible] [illegible] [illegible]
[illegible]
[illegible]
i [illegible] [illegible]

NB
Vandet kaldes [illegible] og ikke
[illegible].
[illegible] [illegible].
[illegible] [illegible] [illegible] [illegible] [illegible]
[illegible] [illegible] [illegible] [illegible] [illegible]
[illegible] [illegible] [illegible] [illegible] og [illegible]
[illegible], [illegible] [illegible] [illegible] [illegible]
[illegible] [illegible] [illegible] [illegible] [illegible]
[illegible] [illegible] og [illegible] [illegible] [illegible]
og [illegible] [illegible] [illegible] [illegible]
[illegible] [illegible] [illegible]
[illegible] mellem [illegible] og [illegible]
[illegible] [illegible] [illegible] [illegible]
[illegible] [illegible], [illegible] [illegible] [illegible]
[illegible] [illegible] [illegible] ([illegible] 3?
[illegible] [illegible]) [illegible] [illegible].
[illegible] [illegible] og [illegible] [illegible]
[illegible] ikke [illegible] i [illegible] [illegible]
[illegible] [illegible] [illegible] [illegible] at [illegible]
[illegible] [illegible] [illegible] [illegible] [illegible]
[illegible] [illegible] [illegible] [illegible].
[illegible] [illegible] [illegible]. Peder [illegible].
[illegible] og [illegible] [illegible] [illegible], [illegible]
ikke [illegible] [illegible].

Dat er Mangt Ordet manden følger

Hardanger Ordlydde

---

angell. Haandbog for Hornmusik [illegible] 188.

Dall. [illegible] Dagbog 1857 [illegible] 80

Husholdningsbog for [illegible] [illegible] Aarst. 1857 [illegible]. 64.

[illegible] eller Anvisning til [illegible] [illegible] [illegible] [illegible] 8 Udgv. 1857. [illegible]

Jacobsen Dagbog [illegible] 8 Okt. 1857 [illegible]

Dagsbog [illegible] [illegible] 40

[illegible] [illegible] 12

[illegible] for [illegible] 1862 [illegible] 12

Kogebog for [illegible] 1857 [illegible] 32

5 [illegible] [illegible] over

6te [illegible] langs [illegible] gjennem Dagrodalen forbi [illegible] til gamle Dalmannsdalen. [illegible] [illegible] Gronne [illegible] [illegible] [illegible] [illegible] [illegible] [illegible] [illegible] [illegible] [illegible] [illegible] [illegible] [illegible] [illegible] Vaeg.

[illegible] med [illegible] og [illegible] der [illegible] [illegible] [illegible] og [illegible] [illegible] [illegible] [illegible] og en [illegible]. De [illegible] [illegible] [illegible] [illegible].

([illegible] [illegible] til [illegible]

Da de ikke [illegible] [illegible] [illegible] [illegible] [illegible] [illegible] [illegible] [illegible] [illegible] [illegible] [illegible] [illegible] [illegible] [illegible] [illegible] [illegible] og [illegible] [illegible] [illegible]

nedover Nakken saa det drypte
nedaf den det han havde samla.
Det var ikke frit for at de kom
et [illegible] komme ned
under [illegible] (misfald [illegible])
Hvor kan mi [illegible] af en
[illegible] som var [illegible]
efter Dal [illegible]?

Hvi kan [illegible] Hal som mi er med
legt paa Grund af Brændevin[illegible]
[illegible] vaagt til [illegible]
og [illegible] [illegible] [illegible]
[illegible] [illegible] [illegible]
De Braend[illegible] [illegible] Hal
hvor var de om Natten, og da
de var paa Sætren [illegible]
[illegible] en gammel Buden ~~af~~
Sigtrid Lexe efter dem. (~~han~~
Spørsmaal var [illegible] [illegible]
han skulde [illegible] [illegible]
som kom han [illegible] [illegible]. [illegible]
mer [illegible] de var paa [illegible]
[illegible] han [illegible] efter

NB

Den andre Laxstaa [illegible] / og nest var. Han [illegible] for

[illegible] = [illegible] / [illegible] = [illegible]

[illegible] = Tagger
Ukler

Brandsjøl

Brandsjøl falder naar de er [illegible] / [illegible] og de er de første Tagger

Skotflakken = [illegible] = [illegible]

[illegible] = [illegible] (ga / [illegible]

Fra [illegible] og fra ~~[illegible]~~ / Albu-[illegible]. [illegible] Bogfiskjen = / Skotflakken. Det som gaar over / Midten = [illegible] = alle / [illegible]. De ligge og [illegible] og

~~Bia~~li

Han gaar [illegible] til / [illegible] for det, i Dag for hun gjennemt og / til nu. (Han lever mer)

Bra, bra, [illegible] / Og vi [illegible] Norrøst.

Til Beskrivelse af dette [illegible] / [illegible] Trondhjemsfjord da de [illegible] / for [illegible] at Vadi. Laxen [illegible] / [illegible] [illegible] afsatte(?) / og [illegible] Vadeli. Men / [illegible] / [illegible] de [illegible] / i Vadet [illegible] som [illegible] / [illegible] Fugel og [illegible] / og greb [illegible]. De vilde / [illegible] det til [illegible], at [illegible] / kunde [illegible] / [illegible] at / det maatte [illegible] Mand til at [illegible] / [illegible]. Men det var ikke [illegible] / [illegible], for det var [illegible] / [illegible] de [illegible] Øjne(?) [illegible].

Staa og igjen (Der holdes ga-
bagge Viser.

Blev vist med en Rein

Ulvsmand Aasvald en Gaardm[illegible]
med [illegible] og Mager Djupedal [illegible]
som blev vist med en Rein
som løb igjen der [illegible] af
at Nand og Aslaund [illegible]
(~~[illegible]~~
under for at afskjære den;
som kom [illegible] fra Sel-
ret [illegible] og kom fram til
Staa som [illegible]
Da [illegible] Rolf [illegible] af
[illegible] for, [illegible] og [illegible]
[illegible] af i [illegible]
[illegible] og [illegible] [illegible]
i min gamle [illegible]
det var at [illegible]
[illegible] og [illegible] ind i [illegible]
[illegible], [illegible] bort og [illegible]
ud [illegible] Barkom og [illegible]
Mad [illegible]. [illegible] til [illegible] af
[illegible]

fra gamle [illegible] [illegible]
igjen [illegible] over ~~[illegible]~~
~~[illegible]~~ [illegible]
i [illegible] over Langrøsfeld.
[illegible]. [illegible]
[illegible] og [illegible]
[illegible] ned i [illegible]
som er en [illegible] [illegible]
for [illegible], som [illegible]
[illegible] efter den anden; [illegible]
[illegible] og [illegible]
og [illegible] til [illegible] [illegible]
[illegible] [illegible] og [illegible] Grain
Grönau. – [illegible]
[illegible]. [illegible]
efter [illegible] [illegible]; [illegible]
[illegible] efter [illegible]
som [illegible] for [illegible] kommen [illegible]
fra [illegible].

[illegible] [illegible]
Grimme fra Røldal
Tjukka. [illegible] [illegible].

Olafsdalen tilhører Lexe
Ulrafjelt Birri Hvarslund
Irsfjal Aga Hovland

7 August 65 VII

Eirik og Knudsen til Olafsdalen
Gronaa ikke vegtig gav Distancen
Olafsdalselven kommer fra
Laagvængrene og naar de samles
søder den Bund.
Dalen aaben 10 efter nogle Gryffer
og bliver aaben slet og blir
aaben og breiere jo nærmere man
kommer Laagen, aabent og
frit Land gjen bagge Sider.
Graat Udmarket Rangstrauj.
Olafsdal Ulrafjat følger fler
gjennem Uro, Brunnesr og
Grøtl. – ~~Minder~~ Gode Bunker
Minder gode ved Irsfjal.
8de. Brik 1½ og ved Hervatslaana
og gik gjennem Hervaamolane
ned til Laagen og tilbage gjennem
Olafsdalstremmane til
Aarmot uden at se noe andet
nogle Dyr.

Laiskingen ned Stendt.

Velurestagten. Maaligmaa fordrnaget farem i Oplagmaforme fr: 1857 Da jeg første Gang hørte derom. Det af Nils Koren.

x antmaal som en lidden Dal ude i Lieden, men naar man kaar ind var det saa stort som at Verden saa man kunde stang gaa og gaa hvad. Og det var af en Lolti, og Nils fandt hendt en Fraari og [illegible] ustrække [illegible] hvert [illegible] fordi vant dolk

Langs Grönaa gjennem Grönaa nedbrote Kogsjennem forbi (med Granskov) Brakamelen og Amhörnflaaen borti [struck: med] igjennem Skabergisla — alle Dal imellem Jølkam ternatrifte Fjelde om fler og Domme ned til Lalliedr.

~~Velurestagten~~

Dan vestre Zalkmundere er antmaal nordgaa at faal ~~[illegible]~~ Din dalle fortalte at de skal for vorvedalle af Velurestagten eller Sander.

Tvert bortom for Bilebotten er der afslaa at faa + saa for ind til en grulsi, som Nilsder ridt gjennem Bilebotten, der gjemme Paulls Baarygsjött, som for liggat og ... for 1814, ... for vort mange Gaangeder. Der kand en gammel Mand og 3 Dömme, som dvor gaa at raa Langsberggaarde og brond

IX

af Salt og Vaade [illegible]
[illegible] Lodden og [illegible]
og [illegible] fra [illegible]
eller en [illegible] som kunde [illegible]
[illegible]

[illegible] * [illegible]

[illegible] * og gav sig [illegible]

[illegible]

?

skulde faa Lov at [illegible] alle [illegible]
[illegible] fat om han kunde * [illegible]
[illegible]. Saa drog han til [illegible]
gaar [illegible] og [illegible] paa [illegible]
og [illegible] anders og [illegible] * Der ~~[illegible]~~
gik han saa [illegible] bort til [illegible]
han fortæller, at den Gamle [illegible]
[illegible] for Dagen. [illegible] til [illegible]
han [illegible] paa [illegible].
[illegible] og den anden af [illegible]
[illegible] paa [illegible] i [illegible]
og den [illegible] skulde lægge sig i [illegible]
[illegible] og [illegible] paa [illegible] med
[illegible]. Da de vel var [illegible]
~~[illegible]~~ og den Gamle [illegible]
han [illegible] og drog [illegible] bort.
og lagde sig inde i [illegible].
Den første som kom [illegible]
da han [illegible] han [illegible]
da [illegible] Dag. [illegible]
[illegible] og [illegible]. Den anden fra
[illegible].
Det [illegible] og i [illegible]
[illegible] alle [illegible]

Det samme fortalte ogsaa at Stav var gaa Langesund

Leggi Vaatvann gardavegsbru. Tyrvilding. Syrsperrelutt.

Da ~~den tredie~~ Gang ~~spurgte~~ han Presten som ikke havde kraktet og Se, na skaa me kvinde sagt se [illegible] hen ~~[illegible]~~

I en anden Tid i Bode i Spellet som kaldes __Valnrafaalet__ var oppe at tiemmende Tilbragt; men han skulde bringe med sig et Løvende Lov til Bord gen at det var vigtig: men først var der et Drivsfalk med som blev skummen for den Gamle i ben ulde afsted og vartede de andre; men den lig ham Jord og som var lastord at han bar Sammen af (ser) sine for han gav sig.

Han [illegible] var saa [illegible] at han ikke hørte Ord.

~~Med [illegible] Tatere fra [illegible] [illegible] [illegible] var [illegible] [illegible] [illegible] [illegible] Stor, som [illegible]~~

[illegible] [illegible] til Tatere: fra alle [illegible] af [illegible] og [illegible] [illegible] [illegible] uden [illegible] Ord. ~~[illegible]~~ Erik [illegible] og han vilde ikke give [illegible] Ord og [illegible] [illegible] han sagde [illegible] [illegible] [illegible] som en Tater og som han var kommen ud af [illegible].

Der [illegible] [illegible] [illegible] og [illegible] ved [illegible] og ved [illegible] [illegible]. [illegible] [illegible] [illegible], som [illegible] [illegible] med [illegible] med [illegible] og [illegible] og [illegible] ([illegible] [illegible] og [illegible] og [illegible].)

[illegible] eller [illegible] [illegible] [illegible] [illegible] [illegible] [illegible] med [illegible] mellem som [illegible]

Gamle Nils [illegible] . [illegible]
fortalt [illegible] : [illegible] og [illegible]
[illegible] i at [illegible] i Sammen-
[illegible] med [illegible] [illegible].
Han fortalte om [illegible], som kom
over [illegible] og de var
[illegible] [illegible] i [illegible] og ~~[illegible]~~
~~reiste [illegible] til [illegible] alene~~
var saa [illegible] [illegible], at de [illegible]
reiste ned til [illegible] alene
og klarte sig efter [illegible].
Og der fik de [illegible] nogle Dage
med [illegible] [illegible], som var en
[illegible] [illegible] [illegible] til at
[illegible] og betale [illegible] [illegible]
Mand. Da [illegible] [illegible] kom
til Hardanger i 1857 og de kom til
[illegible] saa [illegible] [illegible]. [illegible]
var over 100 Mand [illegible] [illegible]
det: [illegible] [illegible] som [illegible] [illegible]
mig om [illegible] [illegible]
for [illegible] ja det [illegible] [illegible]

XVI Du har vorit faldig i
ja du maa sai fra du, Olyd je
aldri kraftat meg i al denna Tid
for gaaent i Fjeldet du, dette
var ei Merkeleg. Eg Mand lag
for i Bekkebotten og saag du
gaa dauer fyle Dramlyn di.
di for og lokkat og lag do
Og saa hoyrame vi ei ikke Mandy
falle, men skrara i Hag, og man
tenkte itje vai Mand saa
Hag, saa kan ma faga ha
Di du, ma kan, Ekot mand
di skrag Dra, saa brande gatt
for me fra det var Saadaet
at gaaemeall Ka(dag) i fertd.
saa lo han gaande jo (viste);
han kr itje tig (vokter) undersvoke
di; men fatt de gjalde gaa vokt
saa farde han ikke – dud falt
fe han. Saa saa bedt (Klara
fyndt): saa la han til og kaass
gaa me stor Harw ~~og ha~~ X

Nb. fr. Bekkebotten til Raldal i Bygen fr 1865!

Nb.

for kaste Midtfjorgaten. Ola
midtmon fra Raldal og ~~Fosse~~ og
fra Tofte Gaardagen ein Obersdrol
som fardo fordt an ualmindelig fin
dei hyste Mader vi ikke fordt
fraat et Dogg og Kirk, meget
farte flogst aum i Fjeldet, fra
Nate rei dat Aftenler g. Kimlegelder
gor (fra gild. sam Dravla) saleigik
der i Spelldagen merke seg deraden
i Dimtofflattkarra, fordi da har
fra Løp, alltor falla Farraka uner
Demelraan. Drefo gik og laugar
Daarden av falt Saarvagen i de
fortde og saa gaae. Mandy Meg
lagte de i Kaian.

XI ~~Fast kreelast der kra og aarlo Gaag~~
sagt Sista Gaagan fraand Gattmoni Da vøgst
de og en Klaiv og gik fetfa;
saa fald han med Klakk og le
~~kaule~~ slagt Ko, og efter tet atter
igjen saa naule ha og tenkte
Laslaan efter Dimle, og

Han laget undervis en liten
[illegible] lille [illegible]

Dog [illegible] ~~[illegible]~~
~~[illegible]~~ [illegible] naar [illegible]

gamle [illegible] Skaus sier, og han [illegible]
[illegible] Nordvestsidi [illegible].
Men en efter han gik [illegible] [illegible]
[illegible] [illegible]. [illegible]
Arbeide med at slaa [illegible]
[illegible] [illegible] [illegible]
[illegible]. [illegible] og [illegible]
[illegible] med [illegible] og [illegible]
[illegible] af en Dak; saa var
han og kan ikke [illegible]
og [illegible] en [illegible] [illegible]
[illegible] [illegible] og [illegible]
[illegible]. [illegible]
[illegible] i Fjeldet [illegible].

Omkredset i Fjeldstuen var:
1. [illegible] var en [illegible] og [illegible]
[illegible], [illegible] var [illegible]
[illegible] at handle [illegible]
i Christiansand og [illegible].
2. [illegible] handle [illegible], [illegible]
[illegible]; [illegible] [illegible]
[illegible] [illegible] [illegible].

NB.

og Dallom dem gikk i Dregst fel og
gj gjorde undveg gaa seg, fe du
mesa vøte at jeg har vorit i Spelet
fari an det var 1000 Mand som
gikk ulte Dyr var det ikke 20 som
dei kunde halde Skytter og av
dei lig fale krokealmenne, saa var
det ikke 10, ikke 5 som dunv
til atkomme med gaa fram;
fe har e mest Wofun at i oftleg
bands med Brod og Vrer; du kan
vela dei bande skaad og sårer
(ɛ greinsgnal). Du kan bere lagg
Merke til med saa vore Wofun,
med Natten [illegible],
og dei kjem farinte ni yad lag til
med en Hund ~~an 3-400 hrid~~
og kjem drivende an 3-400 hrid,
saa lar han til algjøi; de fer
fan Dregst til deg, saa kan de
vela, at saa vore vedle Dyr.
saa tig og vagta gaa og [illegible] vod
for tiral fel kvar. Hund

dei vaaro og hǿiro med dei gjer-
nar.
Det va ofta at dei brugde ~~[illegible]~~
~~gun~~ Julgrima (Julgran) gjer Skame
meir det man dei gaufe dag for at
gjul, at dat ikkje braaktes tauding
daa kom me i Skal meir dei alt
og dei la og te og skaut og følde
4 Stykke, de tre dat gaa Stakke-
det var 2 Vimler og ei Nak, da
Moraha dat gaa Stakker og den trade
Vimlar skaut og dalen af, laang
faag kaa Stubben faaeg og sleg
agg med Laauet, faa lagde e te og
leide at, i for vaa ovremaatkes
fnadde Bogje te aa la; det vi fan
mere Lammer dei: faa tar ~~[illegible]~~
~~[illegible]~~ Stalla e til undovor dei
og log Dallme gaa ne andre Lant
og da lagde e til og følde fe Stykke
ei Vimle og ei Nak, og e ska
fe ferfolgt Stakkar undi og ~~[illegible]~~
knakke e alle to til, naar

XX

Mari Michelsen Haave
[illegible] 11 Dgr. gaml og
i 10. [illegible] 10. Den bedste
~~for~~ Vinnemand [illegible] for var
i Saildal.
Nu er [illegible] [illegible] [illegible]
[illegible] Spillemand
[illegible] [illegible] for Saildal [illegible]
vi [illegible] [illegible] [illegible] [illegible]
Vaaren, [illegible] [illegible] [illegible] bedst Tid
Gamle Vinnemand [illegible]
at de [illegible] sig naar de er
8 Dgr. gamle [illegible] [illegible] [illegible]
[illegible] de tamme. [illegible] om
Vaaren [illegible] [illegible] [illegible] [illegible]
bedst.
[illegible] [illegible] om Vaaren [illegible]
[illegible] [illegible] [illegible] [illegible]
May [illegible] [illegible]
[illegible] [illegible]. Om
[illegible] er det [illegible] at [illegible]
[illegible] [illegible] er [illegible] [illegible] at X

for jeg har [illegible] [illegible] [illegible] [illegible]
[illegible] [illegible] at [illegible] [illegible] [illegible] [illegible] [illegible]
[illegible] [illegible] Gang og [illegible] [illegible]
[illegible]; men [illegible] [illegible] [illegible] [illegible]
[illegible] [illegible] [illegible] ~~[illegible]~~ [illegible] [illegible]
for det ~~[illegible]~~ [illegible] 5 Dgr. [illegible]
af [illegible], [illegible] [illegible] og
([illegible]) ~~[illegible]~~ for [illegible] aldrig [illegible] [illegible]
for [illegible] og [illegible]. Det
[illegible] [illegible] [illegible] og [illegible] [illegible] at
[illegible] [illegible].

[illegible] [illegible] [illegible] [illegible] [illegible]
[illegible]
[illegible] med Nils.
[illegible] [illegible] [illegible] af
Nils Ragde i [illegible] 25 [illegible]
og betalte 5 Daler [illegible], og [illegible]
[illegible] [illegible] [illegible] [illegible] [illegible]
[illegible] [illegible] [illegible] [illegible] [illegible] Nils
[illegible] [illegible] [illegible]. [illegible] [illegible]
[illegible] [illegible] og [illegible] [illegible]
[illegible] [illegible] [illegible] [illegible] og [illegible]

Tertstykket af XXI a

har den han meldt. Min [illegible]
men først jeg [illegible] den [illegible]
jeg fik 50 Daler for den; [illegible]
[illegible] Aaret en [illegible] Mand
men nu [illegible] jeg [illegible]
en [illegible] Tanke, [illegible]
[illegible] har jeg aldrig truffet fra
[illegible] i By eller Bygd [illegible]
en [illegible] Stjerne og [illegible]
[illegible]. [illegible] fast [illegible]
[illegible] jeg [illegible]
Dag [illegible]
[illegible] gaaet
igjennem en [illegible] har
[illegible] har [illegible]
med [illegible] af [illegible]
[illegible] og [illegible]
[illegible] gaa [illegible]

~~XX~~ XXI

[illegible] har Datteren. [illegible]
jeg en 5–6 Dage [illegible],
8 Dage før [illegible]. De tro jeg ikke
[illegible] i ulovlig Tid. De har ikke
godt af det. [illegible] 8 Dage [illegible]
da er de at finde, men naar
de kommer ned [illegible]
flytte de [illegible] alle [illegible]. —

~~Ø~~
uformelig

~~Naar den staar i [illegible] [illegible]~~
~~[illegible] [illegible] Mester [illegible]~~
~~[illegible]~~
~~[illegible] den [illegible]~~
~~[illegible]~~
~~[illegible]. [illegible]~~
~~[illegible] Tolver og [illegible]~~
~~[illegible]~~

Smalstraumen i Bekkebotten nedenfor
bygningen taltes om at [illegible]
rejse [illegible] [illegible].
Ja, ja [illegible], du kan sige det du
~~[illegible] [illegible] [illegible]~~ og [illegible]
[illegible], [illegible] [illegible] [illegible];
[illegible] blir [illegible] [illegible], [illegible], det
er [illegible] [illegible] [illegible] at og blir
[illegible] [illegible]. [illegible] to [illegible]
[illegible] og [illegible] [illegible] og [illegible]
[illegible] i det er at [illegible]
[illegible] for den som [illegible]
i Fjeldet [illegible] [illegible]
[illegible].
Men Da [illegible] om at [illegible]
[illegible] [illegible] [illegible] [illegible], [illegible]
det er ikke [illegible] og [illegible]
[illegible], at [illegible] blir [illegible] Lagse
[illegible] di [illegible] [illegible] i Fjeldet
[illegible] [illegible] [illegible].
([illegible] [illegible] er [illegible] at [illegible].

Rubbel fra [illegible]

Pursat

Enkeltmandens Kaldsregn
og Lyrismen

Midt Koret og han dybt nærmer
sig med at lægge imod glemt-
[illegible] sandannen Enkelte som altid
[illegible] at Ord. Betydelige Damer
og [illegible] Personer.
To Damer. En aldeles tilfreds, de
[illegible] [illegible] han havde. [illegible]
og [illegible] [illegible]. En Dame
af [illegible] [illegible] [illegible], [illegible]
[illegible], [illegible] han [illegible] [illegible]. Paa Dam-
en. han gav [illegible] [illegible] [illegible]
[illegible] [illegible] Gardinerne og [illegible]
[illegible] [illegible] [illegible] og [illegible]
[illegible], han det [illegible]
[illegible] [illegible] [illegible], [illegible] og [illegible]
[illegible] Hovedet [illegible] og [illegible]
[illegible] [illegible], [illegible]
[illegible] og [illegible]. [illegible]
[illegible] [illegible] [illegible] [illegible]

Aake. Den gjeger Skytter [illegible]
og morsom sig over det. [illegible]
[illegible] tilbage. De [illegible]
[illegible], at det ikke er
noget Giftgjort. – [illegible] ved
det Vinden og [illegible]
[illegible] Lys og Slaake

A. A. [illegible] i [illegible] han [illegible]
[illegible] [illegible] i Sol.

Aanund Aasvett kom ned ga
og ~~Aarer i Brandelideristar~~
og drag 3 Aarer i Brandelidene
men den en traf han ikke
godt og gikk han og ville [illegible]
Den i Vaden og Bjørn over hos
Synnar; men i det samme Sprat
Den og og efter og han efter
det første han, [illegible]. [illegible]
er en nygjerdös Myr i Ora.
Paa Sjaan og han var efter.
Løsen [illegible] [illegible] Bort. efter
Barsen. ned i en Myr [illegible]
over Klakke saa det bir aggi
nagle Stare og nagle bir til [illegible].
nord Bogdalen. Landet og [illegible]
ikke andet end [illegible] dare
Skallen. – Han var saa kend
at [illegible] fly og [illegible]. Myr

Oxen

Julebordet. Villa.	Alm.
Jeppe Moe	13+3
× Lotti	5
× Clem Petersen	1
× C Rosenberg	1
× M Steenstrup	1
× H. C Andersen	1
× Carl Andersen	1
× Hamilton —	1
× Cav Richardt	1
× Dr. phil. Gotfred Rode —	1
× L. Grundvig	1
× Geidbrd. Wegfarin	1
× L L Dan —	1
× Ingvar Nielsen	1
× Eckersberg —	1
× P. B. Hansen —	1
~~Brock~~	
× Undahl.	1
× Grøtting —	1
× Brock Oberst	1
Thaulow	
Schübeler	
× Emma Köhler	1?
× Lieut. Engelstoff	1
Jeppe Moe	13+3.
Hautum Lahm	

Undahl ! Kuhn Lauersoft Manthardt Grove Lerche

Huldreeventyr. 2.2.	Ordkat. Lolin.	Velin Cta
× Lotti	3	2
× Carl Lie	1	
× C Rosenberg	1	
× Cl. Petersen	1	
M Steenstrup.	1	
× H C Andersen	1	
× C. Andersen	1	
× Hamilton	11	
× Cav Richardt.	1	
× L Grundvig	1	
× G. Stephani —	1	
× G Wegfarin	1	
× L L Dan	1	
Samtalle × J. Nielsen	1	
Stokkalen Wegerfab.	2.	Dietrichsen.
× Dibeck	1	
× Lüfoe Hollenbavallen	1	
× Bibl. Ingeniørforbun Dietrichsen		1
× Klemming		1
× P. B Hansen —		1
× Brandt		1
× Schübeler —		1
× Thaulow		1
× Brettvolle		1

Haildrecentyr

~~Feragen~~.

~~Schörck~~.

× Obste Brack × Limit Tegdeke.

Buggen × Unded Kläg /

× Etzel. Ruefog. × Rylegt Nagdal /

×× Grarre

× Berg. /

× Mellwald. Tegler /

× Möbius × Grolle /

× A Kuhn Schleider /

× Manhardt. /

× F. Liebrecht — Tal / /

√ × Germania /

√ × Reinhold Köhler. √

Rebstadt.

Mühlenhoff ×

Webbe Datent ×

+ Velstrabarena × Baugh. & Hein × Br. f Dallu ×/ √/

Dusselldorfarren. + 2– Velen /

× Thor Narger /

× Hayanguer ~~Ahndt~~ Amsterdamd /

× Thraud. Advarf. (Morley /

× Namdalen Selmer. /

Trägen. Ramidal Traume

Aalesund.

× Jes Mae /

Haildrecentyr

Fredrikshald Lallesammer.

~~× Umdahl~~

× Fia. Ms / Ms

× Wine Storz Ms. /

× Gundersen Torsand /

× Professor Sylvester /

× ~~Gunnberg~~

Ms Braun atillrige bit

× Möbius √

~~Manhardt~~. Maler ×

~~Muher~~ ×

~~Liebrecht~~. ~~Maler~~ /

Legler /

Sart ~~/~~ Ms

√× Maurer /

√ × Osk. Schall. /

× Sverdrup. /

Wangen. Throllgren. /

antmarich

Löchen.

Fra Varser Bj. ×

×

Ikke fundet til Helsingfors
Soller Blumgren Turskyl Fatima
Lolthalut

Rasffarforft	1
Claus Grolts	1
Gede	1
Busching	1
Greve	1

Fugeltre. C
Grolling
Vinge

Scherling Maditel	26 und 1 i Mal.
Rosing	1
Fordea	1
Steenballe	5
Tharilou	
Boeck	
Lokke	1
Wangen }	
Morling }	3
Lelmer }	

hans Taledrikz, men en [illegible]
han har nærlest i Røldal [illegible]
Svadeer i 14 Dage men [illegible]
Sammeliz

Jalebred forsgaltelse –		Velisn
Ole Løchen	1	x Mol 3.
Thundberg	2.	x Rosing 1
Ole Olsen Hallet		x Løkke 1
Axel Pedersen	1	Balle.
Th. Gyraldsen	1	Hauser
Saas	1	W.B. –
Tante Sara	1	x Briggs 1
		7
Tafeldien	1	i. [illegible]
Dr Barstad	1	
Klaudtken	1	
Erik Hårkur	1	

Et bryllup i Røldal.

Den [illegible] Dukke [illegible]
[illegible]. Brudgom
det var en [illegible] som var
saa godt lyst at han var be
gavet til det. De vilde [illegible]
[illegible] lyst til at [illegible]
[illegible]. [illegible]
og [illegible]. [illegible]
godt i mine [illegible] [illegible] skulde [illegible]
[illegible] traf han to som
[illegible] et [illegible]. [illegible]
[illegible] saa [illegible] at de [illegible]
som saa [illegible] at [illegible]
[illegible] og [illegible] og
[illegible]. [illegible] [illegible]
[illegible] over at han skulde [illegible]
[illegible]. [illegible]
med [illegible] [illegible] til og [illegible]
[illegible]. [illegible] (som [illegible] og
[illegible], fik den [illegible]
betalt. Traf D., som [illegible]

nu Sangerdatter og da var de komne
til at kjøre med hende og førte
blodt hende af til Kabbystadet og
gik ned igjen for Dørene og gaffede
de hende, og saa gik med ... hun var
hende for det var saa deiligt at
Kvartinnerne. Saa spurgte han
om de vilde følge hende. Ti
vilde han være hende og man
Dalengenge skulde han saa han
, og det varede ikke lang Aften at
han betalte det de forlangte
Dame Skjønnasten. Det blev saa med
mange andre Fruentimmer hende,
at de lovede ham. Da maatte
han vandre. Til England i Dansk arbeid-
han sig i 4 Aar med forbrugt
Da var det dreven Leveri, at han
var saadan Mester til at slaa
Zwiclinger, at han holdt for 2
Ort om Dagen.
Saa traf han nu Dg 2 ... var

Dernæst og vilde hjælpe ham og
fordi han var skyldig hende
1½ Ort. betalt for ham.
Fredag traf 2 [illegible]
gav sig i Tale med hende og
spurgte om hun havde noget
at sælge. Ikke andet end [illegible]
~~[illegible]~~ vilde han for 3 Ort
spurgte han om hun afstod sig og [illegible]
[illegible] [illegible] Dag [illegible] [illegible]
og [illegible] [illegible] Dagen.
[illegible] [illegible] var der en
[illegible] og [illegible] [illegible]
[illegible] [illegible], [illegible] [illegible]
[illegible]. Vilde han [illegible]
[illegible]. Man han vilde ikke var
med, med andre, [illegible] vilde
[illegible] hun saavel som hende;
thi han som havde [illegible] [illegible]
hende vilde han ikke [illegible]
[illegible] som hende [illegible]
var. Maatte gaa [illegible] [illegible].
[illegible] [illegible]. [illegible] [illegible]
og [illegible]. [illegible] [illegible]

Land og han vart atterstaaen.
Skibet var fortsæt og folkar
hentnode dem ombord, og han
vart atterstaaende. Mandagen kom
den som hadde goraa ½ Aar og
tog Baad og rogte med henne
ombord. Da bler han saa glad at
han tog af Brugen sin en Gold
vrig og gav ham, og saa skulde
han med i Verdenshavet hen lag.
Vurlen slaa Dage. Med S. Og
for efter Vild. Hatte det saa at
Bredrem og den Nesten saa hegst
heres Lands gav han ha her
af Skan og den Traleude. Meste
og naar han frei Brevene Som
vat* ikke saa han rogte de
ombord og de vardt han atte
Staaende dann. Da vardte han
ingen anden Ladrai, med at
der maatte han vere og
der vardt han i 7 Aar.

Da fik han [illegible] af [illegible]
[illegible] hvor han havde
og naar de 7 Aar var omme
kom der en gammel Mand
til ham og sagde det maatte han
at i Dag skal den Gjenganger staa
[illegible] ham, men da han
ikke faaet et Ord af ham
i de 7 Aarene, siden de [illegible]
man maatte vilde han ogsaa
[illegible] fordi han [illegible]
han var ~~[illegible]~~ [illegible] og [illegible]
[illegible]. Og han spurgte ham, om
han ikke havde Lyst at komme
[illegible] til Bryllup. Da sagde han
Det var vel han som vidste det
men han fik vel [illegible]
der, saa han var kommen.
Om en lidt Stund i Gaarden
som Bryllupet var. ~~[illegible]~~,
at [illegible] hvad slags Mand
Det var ikke Menneske Aand, han
han havde i [illegible]. [illegible]

Derved kom en Flaske med ~~Brænd~~
og et Glas med Drikkevarer [illegible]
frem. Nu fik det at han skulde bi
Betaling til Zigeunerskerne. Al
hans [illegible] kommer ned til
ham. Nu skal først [illegible] i et Glas
og drikke selv hos Zigeunerske
3 til [illegible] og drikke med
og tage [illegible] af [illegible] [illegible]
Glasset. Zigeunerskerne vendte sig
alle [illegible] ikke drikke.
Zigeunerske i først drak han [illegible]
[illegible] jeg har man [illegible] aldeles
ikke drikke. Drikket [illegible] Zigeuner
[illegible] som [illegible] i Glasset. [illegible]
ud. [illegible] [illegible] [illegible]
[illegible] [illegible] Speilet [illegible]
[illegible] [illegible] [illegible] [illegible] [illegible]
[illegible] [illegible], saa [illegible] [illegible] [illegible]
af [illegible] [illegible] [illegible] [illegible]

[illegible] Hele Dagen [illegible]
[illegible] Det var [illegible]
[illegible]
[illegible]
[illegible]
Betalt [illegible] og [illegible]
og [illegible]
i [illegible]
Dagen [illegible]
og [illegible]
[illegible]
[illegible]
[illegible] og
[illegible] at [illegible].
[illegible]
siden [illegible]
[illegible]
[illegible] Dammen [illegible]
og [illegible]

med Saugerdatteren og levede
bare lange og lykkelig i
Dan var jeg etter Saugen [illegible]
og jeg vand [illegible] hvor det gik.
Den som fortalte den historien
først var Ole Olsen Kittli i
Raldal. Hør af [illegible].

2 [illegible] i dobbeltrammen
ment
om en Ridder og en Dronning
som drev [illegible]

3 En Student som [illegible]
i [illegible] og Riddersal, [illegible]
og klar [illegible] med Saugerdatter

4 Askeladden og Bergmisen [illegible]
fortalt og med godt Træk
[illegible] med [illegible] i.

5 Mestertyven

6 [illegible] Sabbe Naal

~~6 Gutten med Sprang~~

7 Bremanger fattes Ære og Dom.

Rollestad: Skonevik ved Begyndelsen af dette Aarhundrede blev først ~~Aarsagen~~ Laden [illegible] brugt, men aflagt til at [illegible] Nat.

Ridder og Dronning.

Parallel to Halla

R. og Dronning som ~~fordi de sammen dra~~ drömte om hverandre samme Nat hun at hun aldrig skulde faa sin Dag ved Kronedömmer og han [illegible] han maatte ud at lade hende af sin uden hende kunde han ikke leve og længst og længe [illegible] længst [illegible] før før han kom til en Nat.

Ridderen gav Vindvet. Den og hende for Drömmen. Tjenesten Dronningen [illegible] hans Tjeneste [illegible] at [illegible] Aar. Bakken kjendte [illegible] Men han skulde [illegible] længe [illegible] med Laugen paa Jagt. Ridd fandt en Ring af Dronningen, som han havde gav Dragen. Laugen [illegible] De skulde ~~vaske~~ [illegible] flere Dage, men han vidste [illegible] første Dagen

---

Byggende [illegible] indtil Brystet af [illegible] bro Laugen baade med en lang [illegible] vaden og den var [illegible]

Dramungen ved Sjømen

Döröi og Loiti, at Tagen kunde
fa det, og saa kunde de gaa til hver
andre, naar de vilde, uden at
Nogen vidste om det. Saa sen fekk
Riddaren vita om [illegible] han troet
om Sjældet, og de [illegible] han [illegible]
[illegible] Dramungen af [illegible]
kunde [illegible]. – Saa vilde
Riddaren helst gifte sig og de blev lyst
til Bryllup, men Tagen fikk fatte
Sun for gaa Bryllupsdagen. Baade
Tagen og Dramungen, og 5te [illegible] kunne
ven D. vilde ikke. Tagen [illegible] nok
at Baade lignede Dramungen altsaa
meget mere end [illegible] de [illegible]
gjorde at [illegible] lyst. [illegible]
[illegible] Dramungen gaa [illegible]. Saa
til Bryllupet kaat og glad, de altsaa [illegible]
[illegible] gjort.
Saa vilde Riddaren [illegible] og [illegible]
Gaar. Tagen fulgte ham til [illegible]
[illegible], og saa bad Riddaren ham at

siden Bruden var fra hans Land
saa skulde han gjøre som hun bad
i Sammen og sige hun kunde tage
hende og hans Haand. og saa skulde
han ~~tage~~ staa paa Stranden og
se efter hende saalænge som hu
kunde se Skibet seile paa Søen.
Det gjorde han.?-

x Der var nesten store Tarer (Tier

xx Kunde ikke komme frem til
Mellem Byggede en Berfjeld
og sagte sig

Og tænkte jeg [illegible] [illegible] saa
[illegible] og Bjørne. [illegible] [illegible] [illegible]
[illegible] saa [illegible] [illegible] [illegible]
gik efter [illegible] [illegible] og [illegible] [illegible]
[illegible] x x

Malene Lobbe i [illegible]
~~Bygdesm[illegible] og Athletfaner.~~
Og [illegible] (gamle og [illegible] Byggelf-
en Mand som førde landene en
ulydig Pige. Bar han en Riffle, som
traf Alt hvad [illegible] gen. Gik langt
og længe men langt over ~~Spiedig~~
Valordal. ~~og fik~~ over Sæmmer og
Sagte Mile til [illegible] kom ind
[illegible] en Præst, Se saa han ind
i en [illegible] Stad, [illegible] gik han ind
og fik Logis for en [illegible]. Nu gaar
Skytteri og [illegible] til [illegible].
x Den første Dagen [illegible] [illegible] [illegible] [illegible]
[illegible] at han kunde [illegible] at [illegible]
[illegible] (De var nesten store Tarer som
var i [illegible]). [illegible]. ~~[illegible]~~
Dag 30. [illegible] [illegible] [illegible] og [illegible]
[illegible] [illegible]. Saa gik han ikke til
Skogs ~~[illegible]~~ en Tid men holdt ind.
Da [illegible] vel nar fordi men det [illegible]
saa længe til Skogs ~~[illegible]~~ byggede [illegible]
[illegible], [illegible] det var [illegible]
[illegible]. En [illegible] [illegible] paa [illegible].
[illegible] ikke [illegible] skal jeg ~~[illegible]~~
Skal jeg [illegible] [illegible]. [illegible]

Tyr ind til en Brendevin-
krakker med sin Brænde(vin)
Dette er godt Brændevin, for
er detta godt Brændevin, naar det
kan ikke lignes med det som
[illegible] i Bergen [illegible] det
den som [illegible] en Flaske [illegible]
Ja det var ikke [illegible]

gav det.

Ja naa jeg har nok med dig [illegible]
fra Bjerre. fra Lørn.
Her gaar det [illegible] slet [illegible]
Men det er altid andre med sig
[illegible] skal [illegible] forud
og [illegible] R. B. [illegible] Tjordbrandind

Ole Olsen Hollen
Røldal.

Aftenfesten og Bergensen

Variant. indført i 1852. 2. nr

En Mand, som [illegible] Tugt [illegible]
[illegible] som [illegible] altid [illegible]
[illegible] [illegible] [illegible] [illegible]
[illegible] Bergensen [illegible]
2 [illegible] [illegible] [illegible] Naa du
[illegible] Gaar [illegible] ikke [illegible]
[illegible] det er [illegible] ikke saa farligt
jeg er ikke [illegible] dig [illegible] ikke
[illegible] du [illegible] jeg: [illegible]
[illegible] og [illegible]
Bergensen [illegible]

9 [illegible] det [illegible]
[illegible] [illegible] Tj[illegible]
til [illegible]
1 [illegible]
2 [illegible] Tagal [illegible]
3 [illegible]
[illegible]
4 [illegible]
[illegible]
[illegible] 2 [illegible]
5 [illegible]
6 [illegible]
7 Op til [illegible]
[illegible]
8 [illegible] til [illegible]
[illegible]
9 [illegible]
[illegible]
[illegible]
10 [illegible]
[illegible]
[illegible]
[illegible]
[illegible]

Myrtekrans [illegible]

En [illegible] i [illegible] til
[illegible] til [illegible].
En [illegible] Mand
Et Træk [illegible] et [illegible]
under et [illegible] Træ: [illegible]
[illegible] [illegible]
[illegible]
[illegible]
[illegible] alle [illegible]
[illegible] —

indført

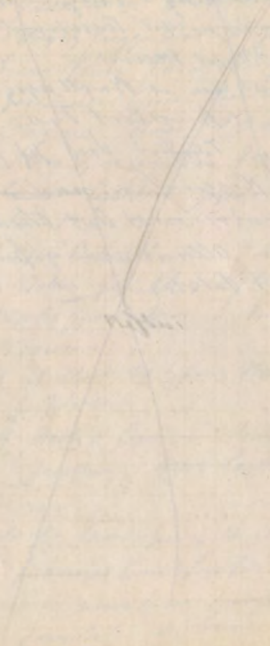

Eidsvin Velare for Lan som laa
i Tjeldet og drebt Tatterne
Den andre idem Sandte lan
xer maa gen Gaardsgaard
Professor Sellan
Lensmand Agn... ...
fort ... som ... ...

1 Tysvullet. 2 Mantagier di Lilienskjold

Thermom. Barom. Wind Vind
10 Dgr ... [illegible]

Ved Maling zum Sjødtrom falder Spødt i Terpuinen med den Meng de Tall, som man skal allerførst føre i Diagram, det bliver da for Kummen faltrack. Thermi. Sjösfaldende.

Ved den Spagestangreller formelige Behandling af större Dampe i Dagen Ninnn bebes det aabnet til Udblæsning. Cylinder omgjedes med kaldt Vand; saa til Laaget vare afsnyet Luft föres til igjen, aabnet gen nyt, Cylinder alle og karb i 3 Quarter. (Hvorin Laaget lig ikke kan der foregaa Undersøgning og i sammen Tilfælde bör dette skrutte aabner alle allerfalls bages [illegible] [illegible]. [illegible] Dage skalle i 3 Quarter

det bedste Dagen for Aalli- Saand fra dette og Damp og Vandet blandede med Muriatis af Lime og Talg. Ved Dampen over Vandet, saa at de aabnede Bladene, at [illegible] gjort fide var [illegible] for Damp.

Thorne.

Løffler. Forlag [illegible] en geografisk
Tydning af Landenes Overfladeforhold
Geldrikl

Under Titel [illegible] for de [illegible]
[illegible] udgivet en ny Samling [illegible]
[illegible] [illegible] [illegible]
[illegible] [illegible]. [illegible]
14 B. alle af [illegible] [illegible]
og en [illegible] [illegible]
med [illegible] [illegible] [illegible], en
[illegible] med [illegible] [illegible]
[illegible] og [illegible] [illegible]. [illegible]
[illegible] med [illegible] [illegible]
[illegible] i de [illegible] [illegible]

[illegible] [illegible] No 100. 16. [illegible]
[illegible] [illegible] af
[illegible]

84

Spennings-gaard Grustrand to
Tormod Parkommandr.

~~6 Grent og 4 Ter bed~~

~~7 — 1½~~

~~3-Bålen g~~

~~3 Ller og 2 Grent~~

~~Lalne priseli Erik Hord~~

~~Lalnegg [illegible]~~

~~naar de [illegible] [illegible] i Tord~~

~~[illegible] gaa [illegible]~~

Sålvor dis?

Snidbrotte moltevri

trivsleg – comfortabel hyggelig

tafagleg

Tausavettr. [illegible] [illegible] [illegible]

af [illegible] i [illegible]

1766 Spennings-gaard [illegible] [illegible] [illegible]
1877. 3. 8. 6 66

150

Tyggeri gaa Björnsgaard. Lom
do Dovdolme — Lor
do Tjöli. (Madgaarden) —
Töli (Vestgaarden) Ole Stolaguten.

Amsverbreo = Klunilat
(Almsverbreo?)

Skinfoldgaarstan gaa Lygje. [illegible]
[illegible] [illegible] [illegible] [illegible]
[illegible] og gjerd.

[illegible] Mannen gaa Storkolstad.
Hammen i Laaakollen
[illegible] Trog i Laakollen [illegible]
[illegible] [illegible] 3 aar [illegible]

Linder i Laldsbogen.

1866

Vel var denne [illegible] Mand ~~en~~
Svaby til at gjøre Ihjelslaa, men
han kunde ikke gjøre saadanne Døster
og Krypdyr i Fjørøerne, som t7
gjøre. – Han kunde ikke gråte andre
den med som forde late og af Hans Side
kam til Jacob Nørstebø, Tollef men det var
en Ryggstein [illegible] fra ham.
og han vilde ikke [illegible] for
100 Skår (Tænder af Skyttgm).
Om Nissarne ved Jorsumsø Tider (eft
Saddelyn Skaldetternes) [illegible] var Prestemanser
udover at han ikke fordi Skunga at
lege. Nyd er fest og ikke Hest, men
saa sidte han Gjørmegan sin ge
Kent en Gjølke og drog saaden gem en
Gjølke fra Heradsstøl og til Botten
Reisendig, og siden fortiman ikke
til fred det blev [illegible] sam;
(Dem han kom til [illegible] ham han
er vor Sonne [illegible] gaa ~~[illegible]~~
ved et Samtid og der var Prest
gaarden ikke tilsand i han kom
ind gjæs en Love i Gattvangaarden
de kan han Samund en Jork
som fekt Merit og fik at Ber

mid Fanden og Dal-bler forstyrra
gav i)
~~[illegible] kom det ..... efter ......~~
Kom en ... fra ... voud ...
i Annaget og ... ; ... som en
Kom kom ~~... ...~~ efter en ...
om ... gald ... ~~...~~ og ... ...
Stads. Jeg mener jeg ved ...
Sagde af Manden han for en
... ... Manden.
Jeg kjender ... ... en Mand
... Herholdstand, sagt ...
(~~...~~ Dalbler ... ... at
han ... ...
... tro. ... ...
... . —
Jeg ved til ... ...
~~...~~ (... ...) ...
fra ... ...
... . — ...
... ...
..., saa gjorde ... ...
over ... ; ~~...~~ og
da ... der gamle Manden
at ... og sagde ... ...

1 | ... ...
2 | 1 | ...
3 | 1 | Ror ...
4 | 1 | ...
5 | 1 | ... og ...

Bergen

6. | 1 | ...
7 | 1 | ...
8 | 1 | ... ...
9-10 | 1+1. | ... og ...

4 — 1/2
10 — 3

uderummet alle sam ere i Racernes
agoder skal du blive ophøie. Der
valtedes Krydsen stormet af og
tog det gi borte var det Altsammen.
Saa blev det saa Her Kunne[illegible]
i Sorse, at Bønderne sjeti for
Skrøppene til Agrosfis Løsning
for at vise, at de ~~ikke kunne~~
ungen skal kunde svare,
at de ikke kunde bruge Sko
gard.

Fik aldgammel Stakladen paa Arna.
Kl. [illegible] paa Dorov. Tagebrugs Arnaklar.

Spøgeriet paa Bonngaard

Vandforsyning til [illegible] og Landsten
gaardens Sommerstillet af Engelsk &
Jensen Gjødning [illegible] 1863
Nicolaysen Tendensnorge.

Tar Sta fra kaud der ungraafale Gjeit

Og Dalten han mal
og løv gaar um Dal
og Mussen han briggar paa Bor,
og Garna han salt
paa Haukar og gal
og Fana laag Rommen paa Jorre
og Bukkenne sto:
Ni gaar det bra,
Naar bar ikke Mussen skal Dallen to:

Og Meisen han for
og blaaste i Jer
og jaget Bjørnen hit Skogen,
og Bukkene han ver
og gik saa en Maar
og kaugst saa Storkken i Bagar,
Og Jøringen sprang
og hoggu og saug;
Saa Dansen saa lyktes saa vel forlang
R. K.

Bonnenes Blad
1866. 26. 5. Nr 21. (6 Aarg)

Pladen for Kronhalle
en face Nr 1
Profil Nr 2. N

Lars Borve : Kinnekoalle

Det han bygger om Dagen, det skaker han og om Natten.

Klokker Eriks Fortælling om en Hvaljagt bi en Irlandsk Hvalfanger av Island.

9 - 3 - 18

Helmeberg fl. Ost	"	1	"
Kirnebrosen —	"	1	"
Aurmost		2	12
Kjød og Tunge	1	1	16
Fisk —	"	"	14
Bolsbotten		1	12
Dalen —		"	12
Valdalen —		1	12
Røldal —	1	1	"
Kjød Øl. Tuy Ost —	3	"	"
Knudsen —	1		
Erik			
Ole Berge fu Skyds			
fra Røldal til Hildal	1	1	12
Selgestall —	"	1	"
Hildal —	1	3	"
Øl		1	12
Baad over Vandet			12
og dikkedal til Kvande		1	6
Djøren —			6
Ribernen —		1	12
Sæter ambud		1	12
Til Lofthus			

~~Fortællinger om [illegible]~~
~~og [illegible] [illegible]~~
~~[illegible] Rangest(?)~~
~~[illegible]~~
~~[illegible]~~

[illegible]	2 Spd. 12
[illegible] vgt.(?)	~~[illegible]~~ 2 12
	2 3

[illegible]
[illegible]
[illegible]

Oplæring(?) anden(?) —	" 1 – 8
[illegible] —	1 – " .
[illegible] —	" 3 – "
for [illegible] mk. 35	. –

Fra [illegible] Juli 25.

[illegible] for Nord(?)

for et Par Brudgesserer 2 Faddr
Skrabning i 3 dg.
21 · 22 · 23
Johannes Knudsen og Per [illegible] 5 – " – "
[illegible] 25 Spillemandspenge – " – 2 – 12
Schrock Danske Damer
v. Topper Loski
28 Utne 12 Dg à 3 Ort 7 – 1 –
Brevet [illegible] – 2 – " –
Skrabning Brotagsenfr 3 – 2 – "
[illegible] – " " – 8
Natalie 2 + 32 – 2 1 – 8
Handbringsel – " 3 – "
1 Sept. Onder [illegible] 1 3 – 13
[illegible] og [illegible] 4 Dg 2 3 12

Naar Værlæren er [illegible] for [illegible] og i [illegible] og [illegible] og [illegible] og

Andre gang, naar den [illegible] [illegible] [illegible] for til [illegible] [illegible], falder det længe i [illegible] og [illegible] (at [illegible])

1 Sept. Længe [illegible] [illegible] [illegible] til at den [illegible] [illegible] til Magr Grund [illegible] og Alt.

Naar den [illegible] [illegible] [illegible] [illegible] den [illegible] Maltet [illegible] det [illegible] [illegible] [illegible] (1 [illegible] [illegible] eller [illegible] 1 [illegible] Med)
(I [illegible] staar det 2 à 3 Timer at [illegible] [illegible] om)

[illegible] Bagtner [illegible] det [illegible] [illegible] [illegible], [illegible] Maltet kan [illegible] [illegible] [illegible]

Naar Værlæren er [illegible] [illegible] den [illegible] at den [illegible] [illegible] i [illegible]

2 [illegible] [illegible] den [illegible] i [illegible], [illegible] [illegible] [illegible] [illegible] [illegible]

faar ned Maltet, gaaðj Der
gen Slåtin. Da er det kanne
bi hamle. 6 a 7 Mester til
12 Malt. Gangfølning paa
freni varmen over Maltreflor.

Mod det samme Gangen fattes
gaar fram; før 1 a 2 Døle
Malstr.; det skal tage Saanings
baden Maro gaa Gangen

I Kjeldren før Mandtkrigen

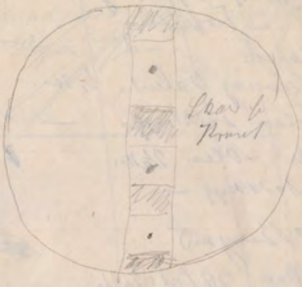

Ole Haaraa Le Udnatra
fra Kjeldere i den andre
Enden

1/3

2 Lirk Hay til Palasgjæ 10 - . -
3 dr. til Toftesing Vöringen. 1 - 1 - .
— Turfgjeding 2

Valen

Toftesing Valen — ½ m.
5u Valen drikkepenger — . - 3 - .
Valen — Olen 2½ m. 1 - 12
Drikkepenger — 1 - 12

i Berganå

I Olen 36 lod i kaffe

Olen for 2 glas ... 2 ... brød
g. ... ... — Proletarer . . . 16
landsmål.

Olen Aibjornhaug 2 M. . - 3 - .
Olen Liverickje — 1¼
Liverickje Aibjornhaug 3/4.
Aibjornhaug Lee ½
Lie Ax
Ax Ummerud

betalt 12 ... +
4 - 2
4 17

Der har dagen i Dag for ... har
... til ... ;
men ... gjen Oldsthoge
da Dagen ...

Hvoraf han Bagssen gaar
Raa ... Riddarvamme
4 Bjelker og selvt laft alle
gjilde til at ligge ... her
man kunne gjøre

NB # [illegible] [illegible] / [illegible]

Hauseiner be Halg. Offen / 2. 2 – 18

6. 7. 8. – Ainbeck

8. Stav. pr.

~~Gjennem Vali og Skjold i~~
~~[illegible] Myrer [illegible] [illegible]~~
~~[illegible] af [illegible] af [illegible] [illegible]~~
~~[illegible] Torv. [illegible]~~
~~1 [illegible] [illegible] = 1 [illegible]~~
~~Birkerød (. [illegible] [illegible] at Torv~~
~~[illegible] er [illegible]) [illegible] i [illegible] og [illegible]~~
~~[illegible] [illegible] 2 – 2½ [illegible]. [illegible]~~
~~[illegible] [illegible] i [illegible] og [illegible]~~
~~af [illegible] [illegible] [illegible]~~
~~[illegible] ([illegible] [illegible] [illegible]~~
~~[illegible] [illegible] er Normal af [illegible]~~
~~[illegible] [illegible] [illegible] er [illegible])~~
~~er [illegible] [illegible] [illegible] [illegible]~~
~~af [illegible] Myrer [illegible] [illegible]~~
~~[illegible] [illegible] [illegible] [illegible] [illegible]~~
~~[illegible] [illegible] [illegible]; ~~[illegible] [illegible]~~ [illegible]~~
~~og i [illegible]. [illegible] [illegible] [illegible] [illegible]~~
~~[illegible] [illegible] [illegible] [illegible]~~
~~af [illegible], [illegible] [illegible] at [illegible]~~
~~[illegible] [illegible] [illegible] [illegible] [illegible] [illegible]~~

Thor. Alt var man nøken. Asfla-
bene var stagnende som Torv
Sannaasen aller grøn Cashmere
Troesen Vandt.
Skiver

<u>Trevit</u> 4 Matkers Feide ger-
m[illegible] af 4½–5 Alm. Sa-
var vagende [illegible] Stuld. –

Törr gjorde faa mandlig, att
de gav 2–3 # [illegible] [illegible]
Torv Birkerod. —

Dybdal at [illegible] Torvlag
Undal lejse. Bauta
[illegible]. Gardanger.
Ureim Borud Lese Age

[illegible]

Levemaade i Skjold

3 Tønder Korn 3 Tønder Poteter
og Afgrøde af en Ko for hvert Tønde
[illegible]. Grød og Potetkager som
Fladbrød. Sild og ferske Fisk brugt
meget istedet for Kjød.
Der slagtes aldrig mere end 1 [illegible]
[illegible] 12–16
[illegible]
[illegible] 2 [illegible]
[illegible]
[illegible] 1 [illegible]
[illegible]
[illegible]
[illegible]