

Undervisningstimer 2022v-2023v for 2000-emner og heisemner

	Snitt timer	Snitt studenter	Antall emner	Antall avvik >50 t	Andel avvik >50 t	Antall avvik >25 t	Andel avvik >25 t	Snitt heistimer	Snitt heisstudenter	Antall heisemner	Antall avvik >50 t	Andel avvik >50 t	Antall avvik >25 t	Andel avvik >25 t
Filosofi	164	18	22	4	18 %	4	18 %	35	8	8	0	0 %	0	0 %
Idéhistorie	149	14	13	1	8 %	5	38 %	26	2	9	0	0 %	0	0 %
Kunsthistorie	144	16	29	0	0 %	4	14 %	20	3	22	0	0 %	0	0 %
Klassisk	125	15	18	1	6 %	12	67 %	8	2	10	0	0 %	0	0 %
Arkeologi	160	16	11	1	9 %	5	45 %	23	5	5	0	0 %	1	20 %
Historie	219	33	24	12	50 %	22	92 %	4	2	11	0	0 %	0	0 %
Medievitenskap	170	38	17	5	29 %	13	76 %			0				
Musikkvitenskap	200	15	32	20	63 %	24	75 %			0				
NORINT	185	8	5	0	0 %	0	0 %			0				
NOR-litt	126	14	13	1	8 %	5	38 %	113	14	8	3	38 %	4	50 %
Lingvistikk	118	11	9	0	0 %	5	56 %	68	3	2	0	0 %	0	0 %
Ibsen	92	5	9	0	0 %	2	22 %	74	7	9	0	0 %	1	11 %
RetKom Klar	132	22	9	0	0 %	4	44 %	70	7	6	0	0 %	0	0 %
NOAS Norspr	145	19	13	6	46 %	10	77 %	64	4	8	0	0 %	2	25 %
NORRKELT	117	6	11	1	9 %	7	64 %	94	9	6	2	33 %	2	33 %
EngLang	117	9	6	0	0 %	0	0 %	108	5	4		0 %	0	0 %
EngLabs	126	7	4	0	0 %	1	25 %	128	9	2	0	0 %	0	0 %
Estetikk	117	15	1							0				
Litteraturvitenskap	237	30	2	0	0 %	2	100 %	200	2	1				
Fransk	123	9	3	0	0 %	0	0 %	117	4	1				
Italiensk	99	4	3	0	0 %	1	33 %	83	1	4	1	25 %	1	25 %
Slavisk	184	8	5	3	60 %	5	100 %			0				
SpaPor	146	9	3	0	0 %	2	67 %			0				
Tysk	210	18	2	2	100 %	2	100 %			0				
GJENNOMSNIITT	150	15						73	5					

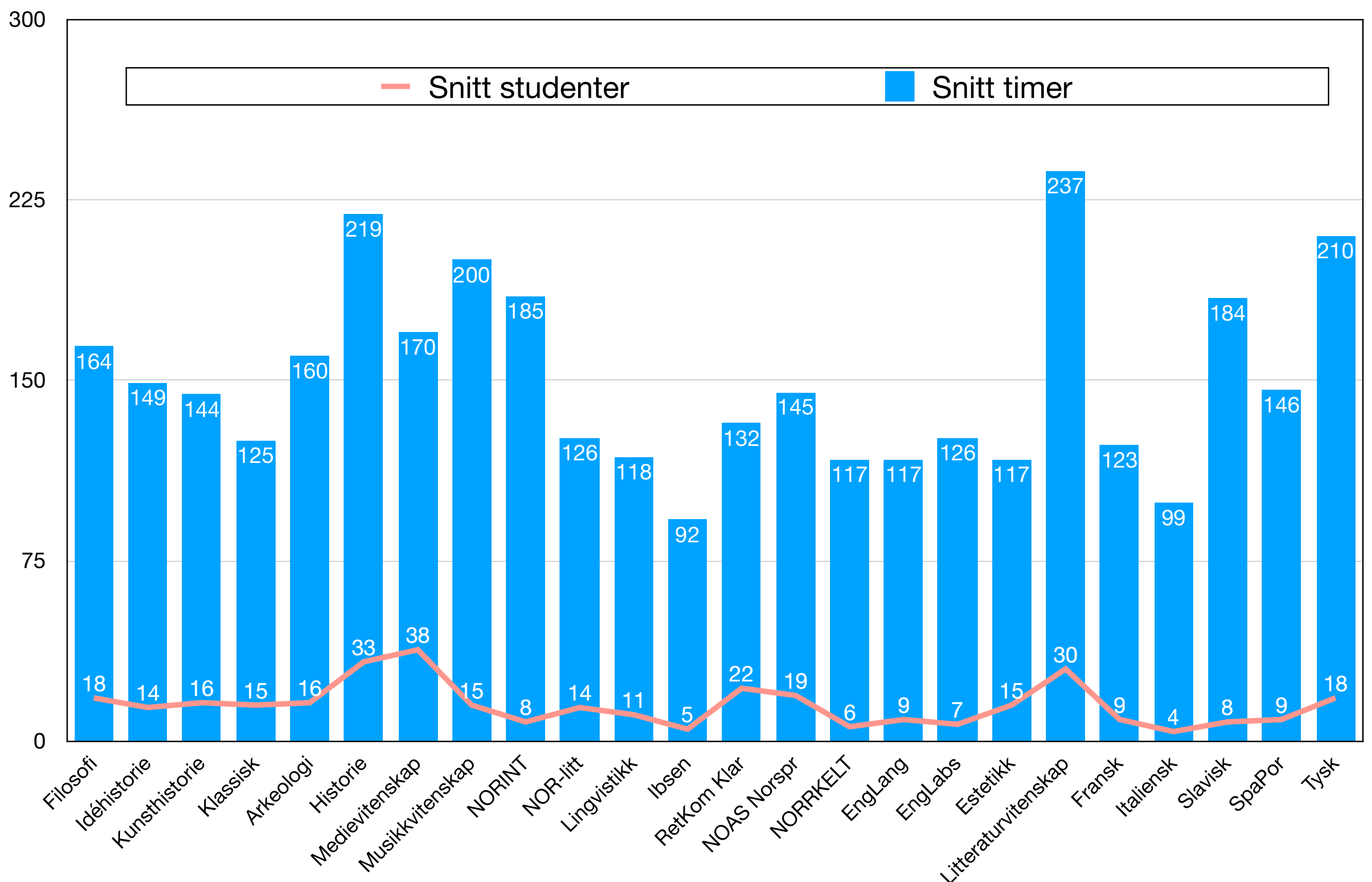

Undervisningstimer 2022v–2023v ordnet etter hvor gjennomsnittlig antall studenter per 2000-emne

	Snitt timer	Snitt studenter	Antall emner	Antall avvik >50 t	Andel avvik >50 t	Antall avvik >25 t	Andel avvik >25 t	Snitt heistimer	Snitt heisstudenter	Antall heisemner	Antall avvik >50 t	Andel avvik >50 t	Antall avvik >25 t	Andel avvik >25 t
Medievitenskap	170	38	17	5	29 %	13	76 %			0				
Historie	219	33	24	12	50 %	22	92 %	4	2	11	0	0 %	0	0 %
Litteraturvitenskap	237	30	2	0	0 %	2	100 %	200	2	1				
RetKom Klar	132	22	9	0	0 %	4	44 %	70	7	6	0	0 %	0	0 %
NOAS Norspr	145	19	13	6	46 %	10	77 %	64	4	8	0	0 %	2	25 %
Filosofi	164	18	22	4	18 %	4	18 %	35	8	8	0	0 %	0	0 %
Tysk	210	18	2	2	100 %	2	100 %			0				
Arkeologi	160	16	11	1	9 %	5	45 %	23	5	5	0	0 %	1	20 %
Kunsthistorie	144	16	29	0	0 %	4	14 %	20	3	22	0	0 %	0	0 %
Klassisk	125	15	18	1	6 %	12	67 %	8	2	10	0	0 %	0	0 %
Estetikk	117	15	1							0				
Musikkvitenskap	200	15	32	20	63 %	24	75 %			0				
Idéhistorie	149	14	13	1	8 %	5	38 %	26	2	9	0	0 %	0	0 %
NOR-litt	126	14	13	1	8 %	5	38 %	113	14	8	3	38 %	4	50 %
Lingvistikk	118	11	9	0	0 %	5	56 %	68	3	2	0	0 %	0	0 %
EngLang	117	9	6	0	0 %	0	0 %	108	5	4		0 %	0	0 %
Fransk	123	9	3	0	0 %	0	0 %	117	4	1				
SpaPor	146	9	3	0	0 %	2	67 %			0				
Slavisk	184	8	5	3	60 %	5	100 %			0				
NORINT	185	8	5	0	0 %	0	0 %			0				
EngLabs	126	7	4	0	0 %	1	25 %	128	9	2	0	0 %	0	0 %
NORRKELT	117	6	11	1	9 %	7	64 %	94	9	6	2	33 %	2	33 %
Ibsen	92	5	9	0	0 %	2	22 %	74	7	9	0	0 %	1	11 %
Italiensk	99	4	3	0	0 %	1	33 %	83	1	4	1	25 %	1	25 %
GJENNOMSNITT	150	15						73	5					

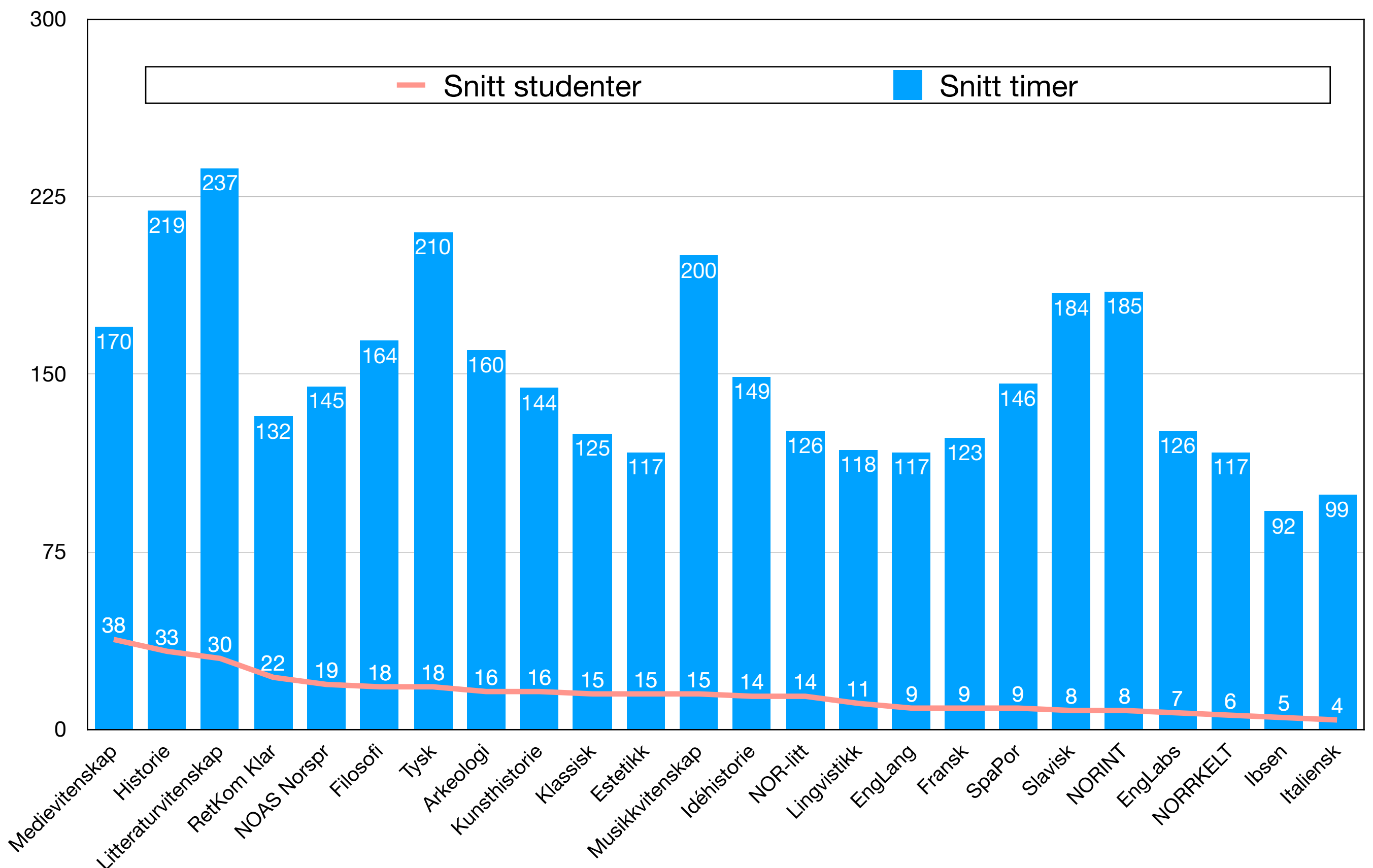

Timer brukt på administrasjon 2022v-2023v per institutt

	Snitt 2022v-23v ekskl lederverv $\geq 30$ t	Antall >50	Antall >75	Antall >100
IAKH	33	4	0	0
IFIKK	39	14	4	0
IMK	42	3	1	0
IMV	59	5	3	1
ILN	31	5	0	0
ILOS	46	15	2	0
Snitt	42			

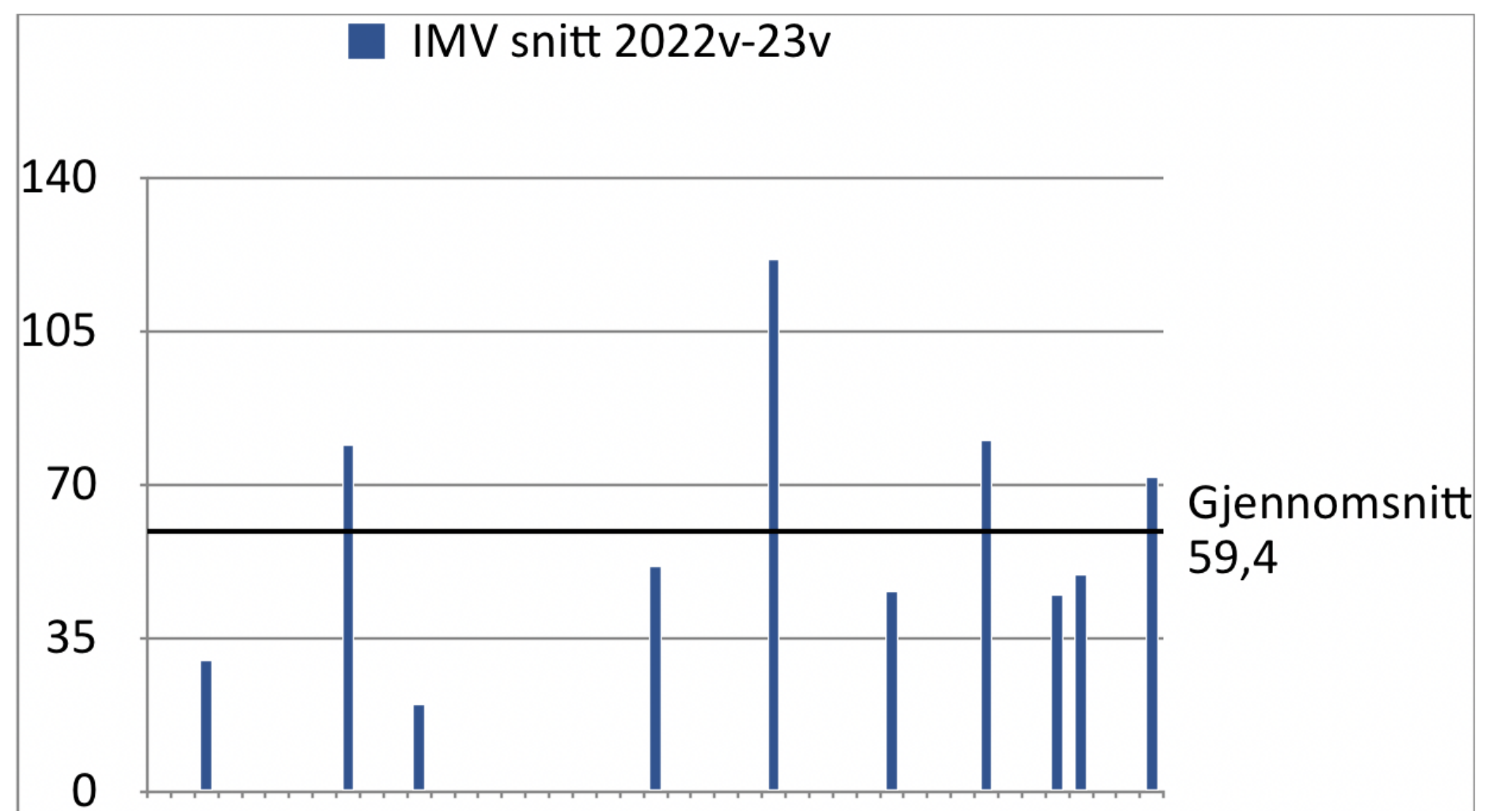
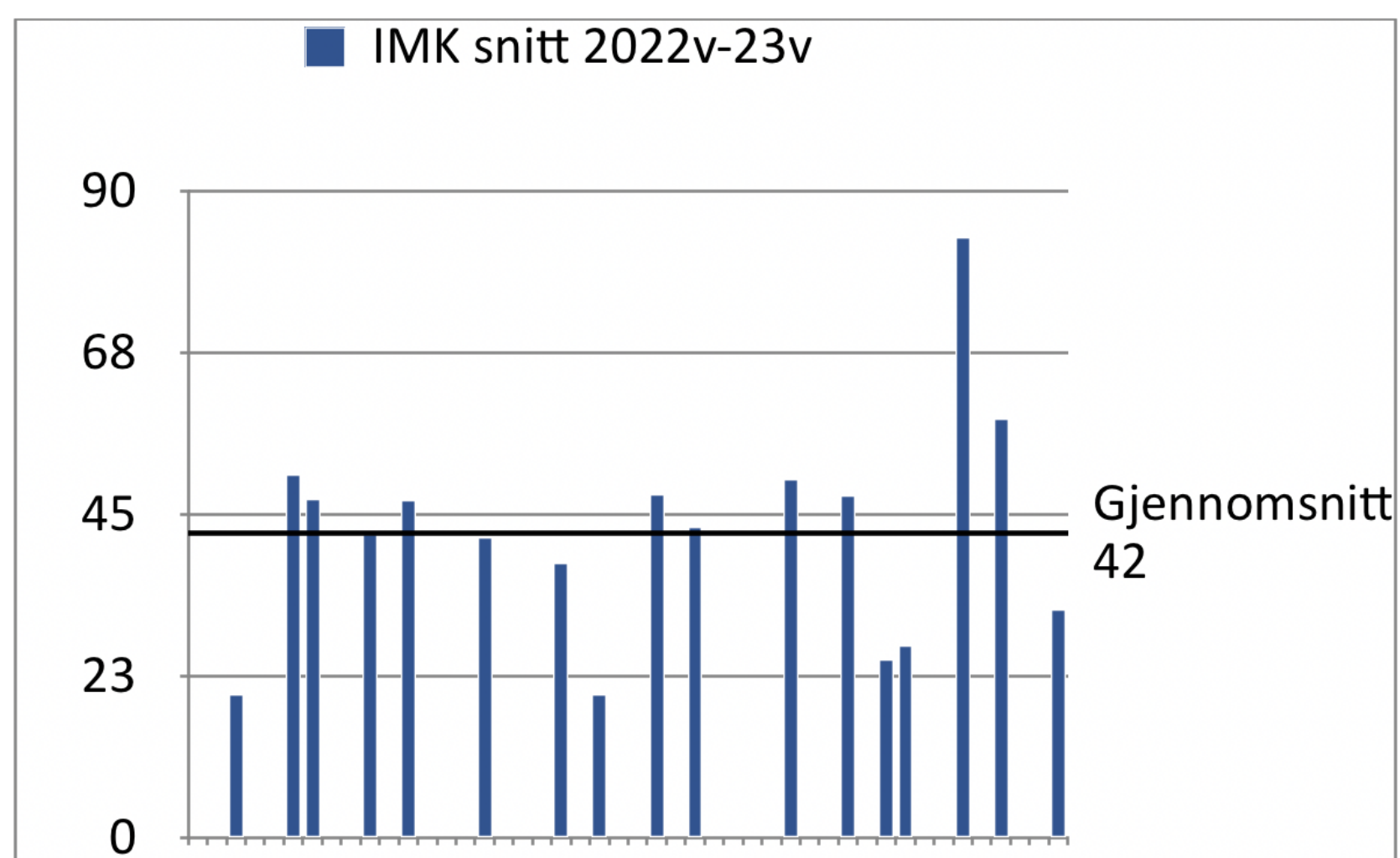
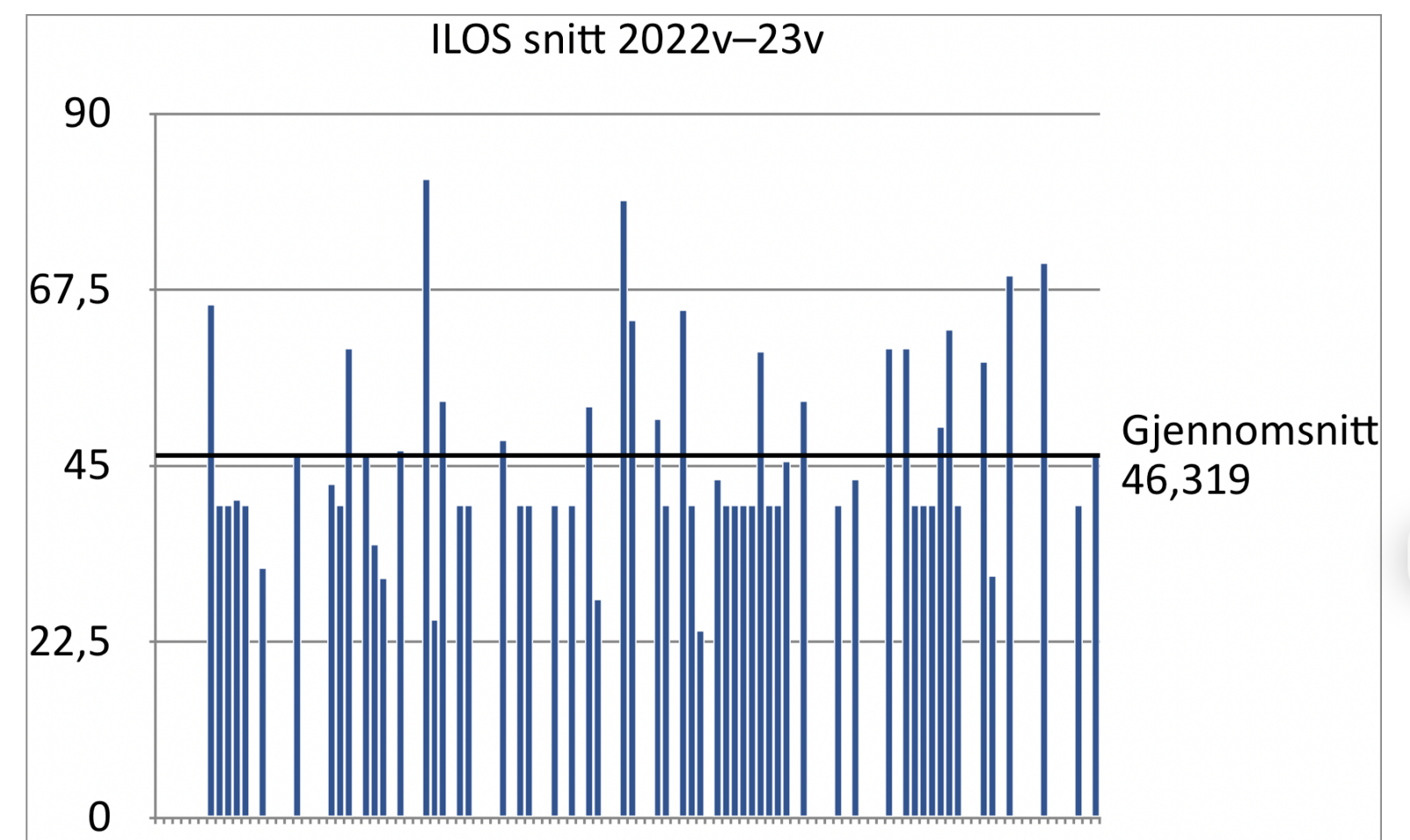
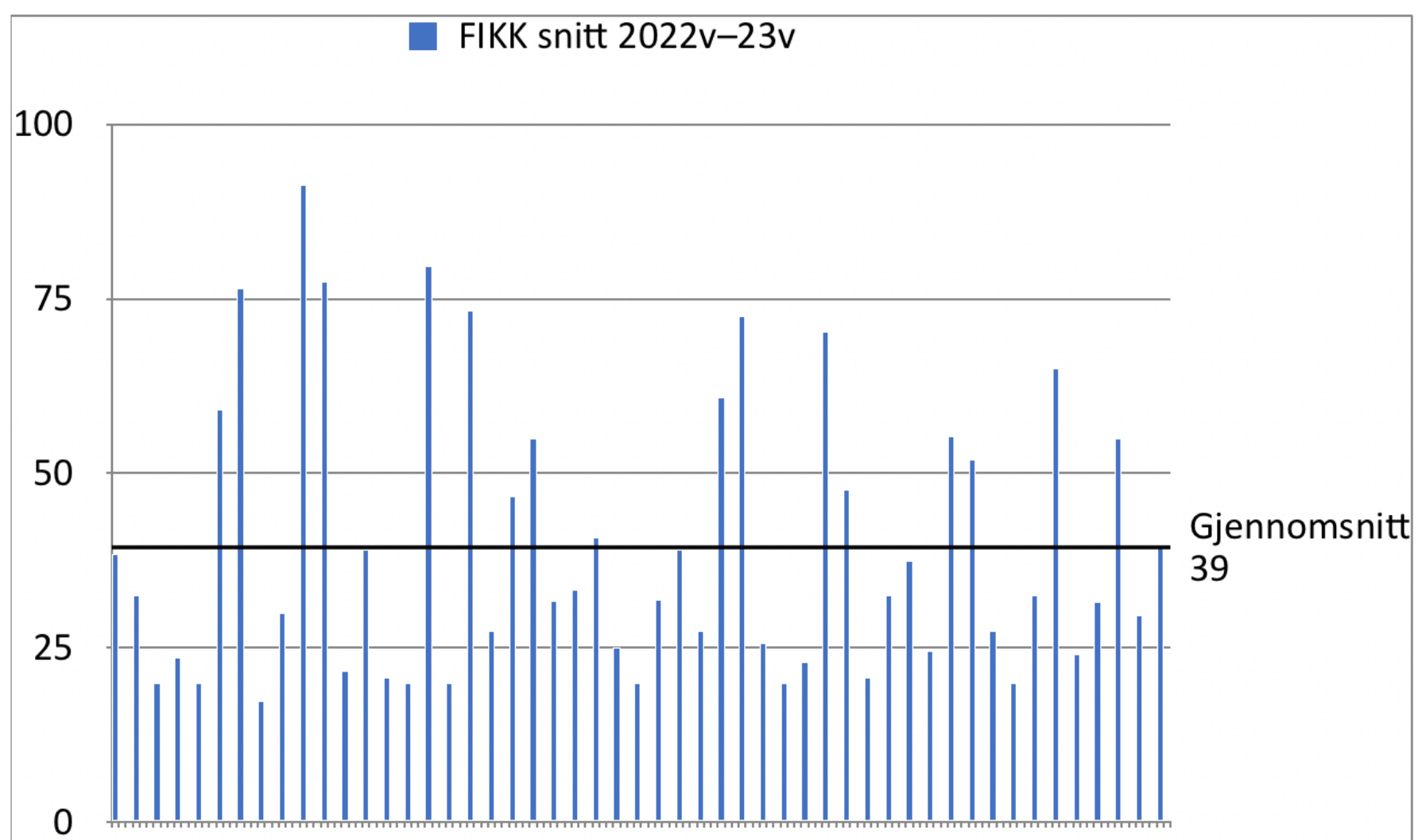
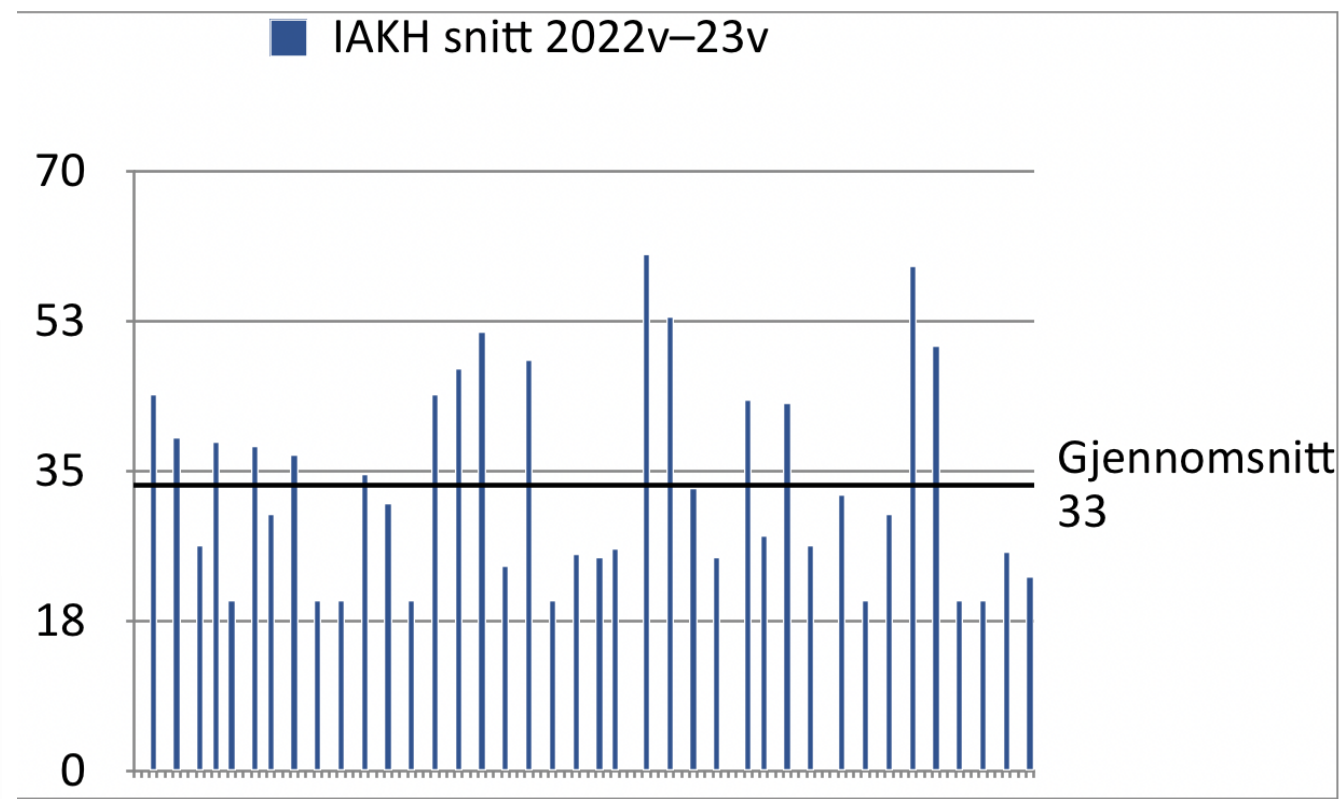
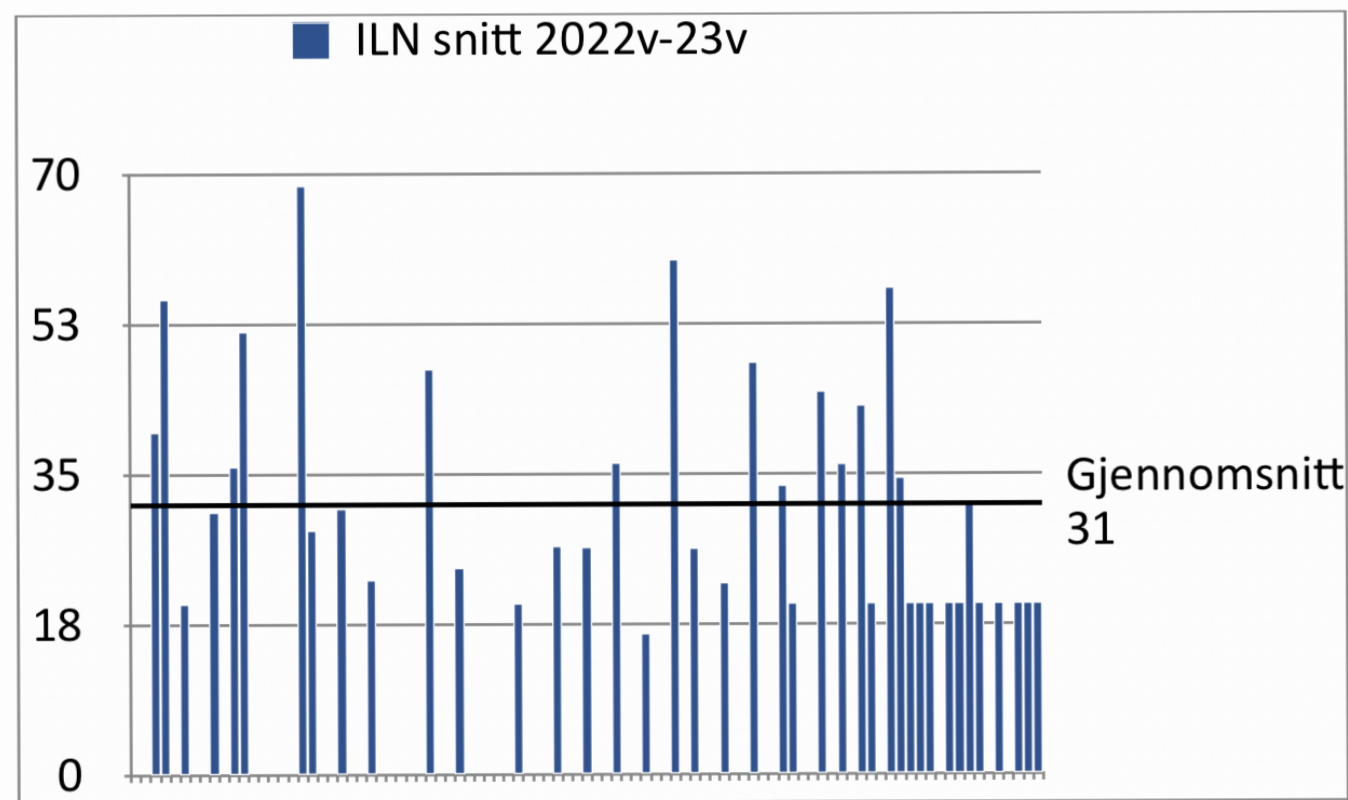

## Fullføring av masteroppgave

	Antall tildelt veileder kullene 2017–20	Antall fullført per 2023v	Fullføringsprosent
<b>Filosofi</b>	88	68	<b>77 %</b>
<b>EKUL</b>	59	49	<b>83 %</b>
<b>Kunsthistorie</b>	88	68	<b>77 %</b>
<b>Klassisk</b>	5	4	<b>80 %</b>
<b>Arkeologi</b>	66	52	<b>79 %</b>
<b>Konservering</b>	29	25	<b>86 %</b>
<b>Historie</b>	328	281	<b>86 %</b>
<b>MITRA</b>	69	56	<b>81 %</b>
<b>Medievitenskap</b>	156	129	<b>83 %</b>
<b>Journalistikk</b>	40	26	<b>65 %</b>
<b>Screen Cultures</b>	35	33	<b>94 %</b>
<b>Musikkvitenskap</b>	94	74	<b>79 %</b>
<b>Music, Communication and Technology</b>	34	21	<b>62 %</b>
<b>Nordisk</b>	41	32	<b>78 %</b>
<b>Litteraturformidling</b>	22	21	<b>95 %</b>
<b>Lingvistikk</b>	20	18	<b>90 %</b>
<b>Ibsen</b>	21	16	<b>76 %</b>
<b>RetKom</b>	24	23	<b>96 %</b>
<b>Nordisk språkvitenskap</b>	13	11	<b>85 %</b>
<b>Norsk som andrespråk</b>	18	11	<b>61 %</b>
<b>Viking and Norse Medieval Studies</b>	26	25	<b>96 %</b>
<b>Middelalderstudier</b>	28	25	<b>89 %</b>
<b>Europeiske språk (alle)</b>	206	186	<b>90 %</b>
<b>Allmen litteraturvitenskap og Estetikk</b>	60	58	<b>97 %</b>
<b>I alt</b>	<b>1570</b>	<b>1312</b>	<b>84 %</b>